

WN-08 Femelwald

Ausschnitt aus der Raumnutzungskarte M 1:50.000

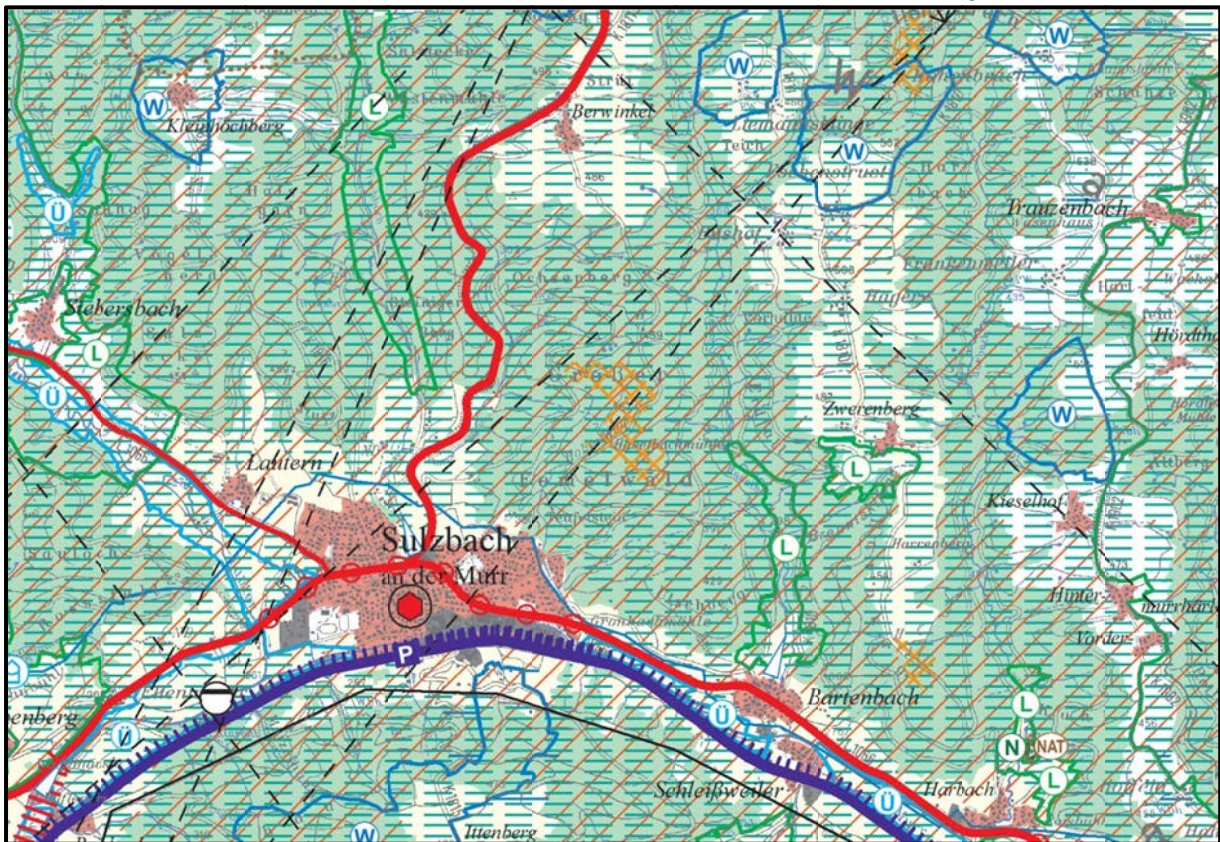

WN-08 Femelwald	
Betroffene Kommune	Sulzbach an der Murr
Flächengröße in ha	ca. 28
Windgeschwindigkeit in m/s	5,25 – 5,75
Vorhandene Festlegungen am Standort	Regionaler Grünzug (VRG) Gebiet für Forstwirtschaft und Waldfunktionen (VBG) Gebiet für Naturschutz und Landschaftspflege (VBG)
Besondere Hinweise	<ul style="list-style-type: none"> • Naturpark Schwäbisch-Fränkischer Wald • Richtfunkstrecken

WN-09 Mönchsgarten

Ausschnitt aus der Raumnutzungskarte M 1:50.000



WN-09 Mönchsgarten	
Betroffene Kommune	Oppenweiler
Flächengröße in ha	ca. 15
Windgeschwindigkeit in m/s	5,25 – 5,75
Vorhandene Festlegungen am Standort	Regionaler Grünzug (VRG) Gebiet für Forstwirtschaft und Waldfunktionen (VBG) Gebiet für Naturschutz und Landschaftspflege (VBG) Gebiet zur Sicherung von Wasservorkommen (VBG)
Besondere Hinweise	<ul style="list-style-type: none"> • Richtfunkstrecken • Flugsicherung, Anlagenschutzbereich

WN-10 Harberg

Ausschnitt aus der Raumnutzungskarte M 1:50.000

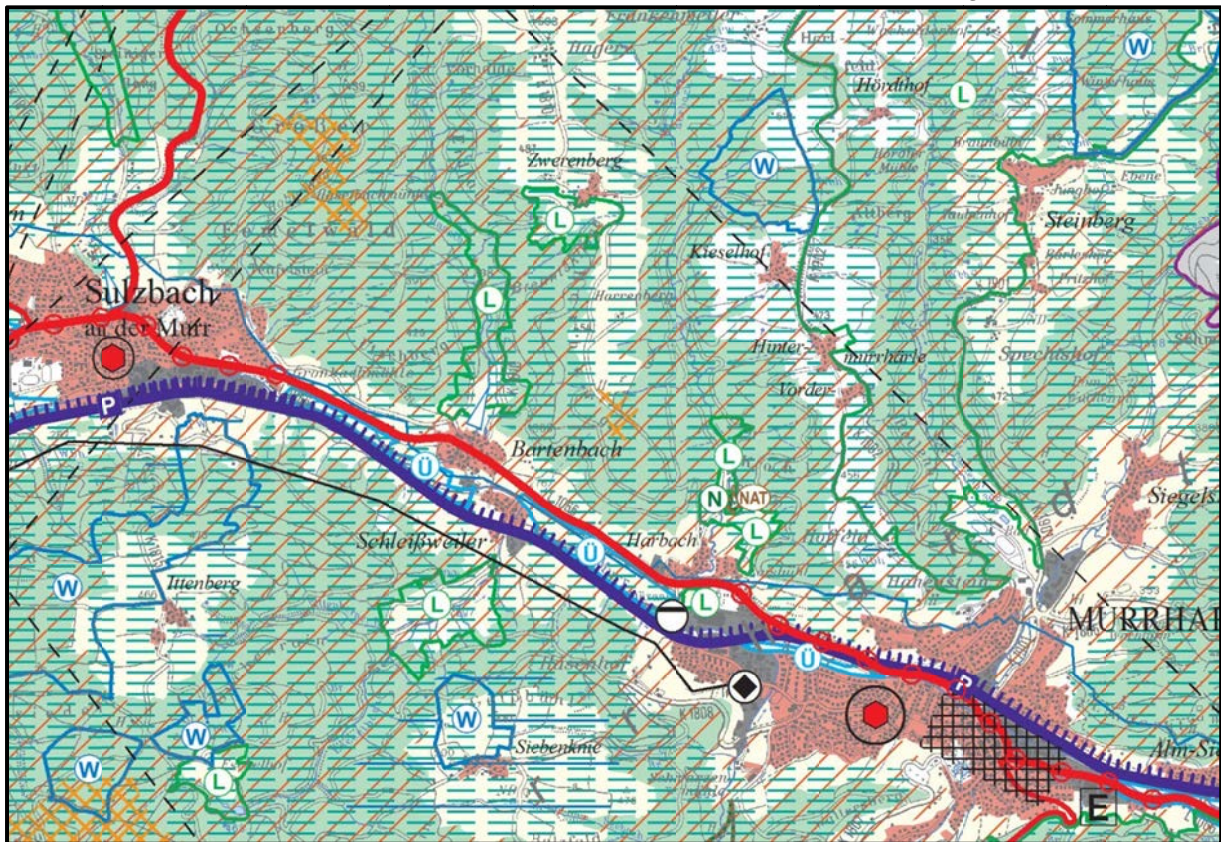

WN-10 Harberg	
Betroffene Kommune	Sulzbach an der Murr
Flächengröße in ha	ca. 8
Windgeschwindigkeit in m/s	5,50 – 5,75
Vorhandene Festlegungen am Standort	Regionaler Grünzug (VRG) Gebiet für Forstwirtschaft und Waldfunktionen (VBG) Gebiet für Naturschutz und Landschaftspflege (VBG)
Besondere Hinweise	<ul style="list-style-type: none"> Naturpark Schwäbisch-Fränkischer Wald

WN-11 Karnsberg-Hohenberg

Ausschnitt aus der Raumnutzungskarte M 1:50.000

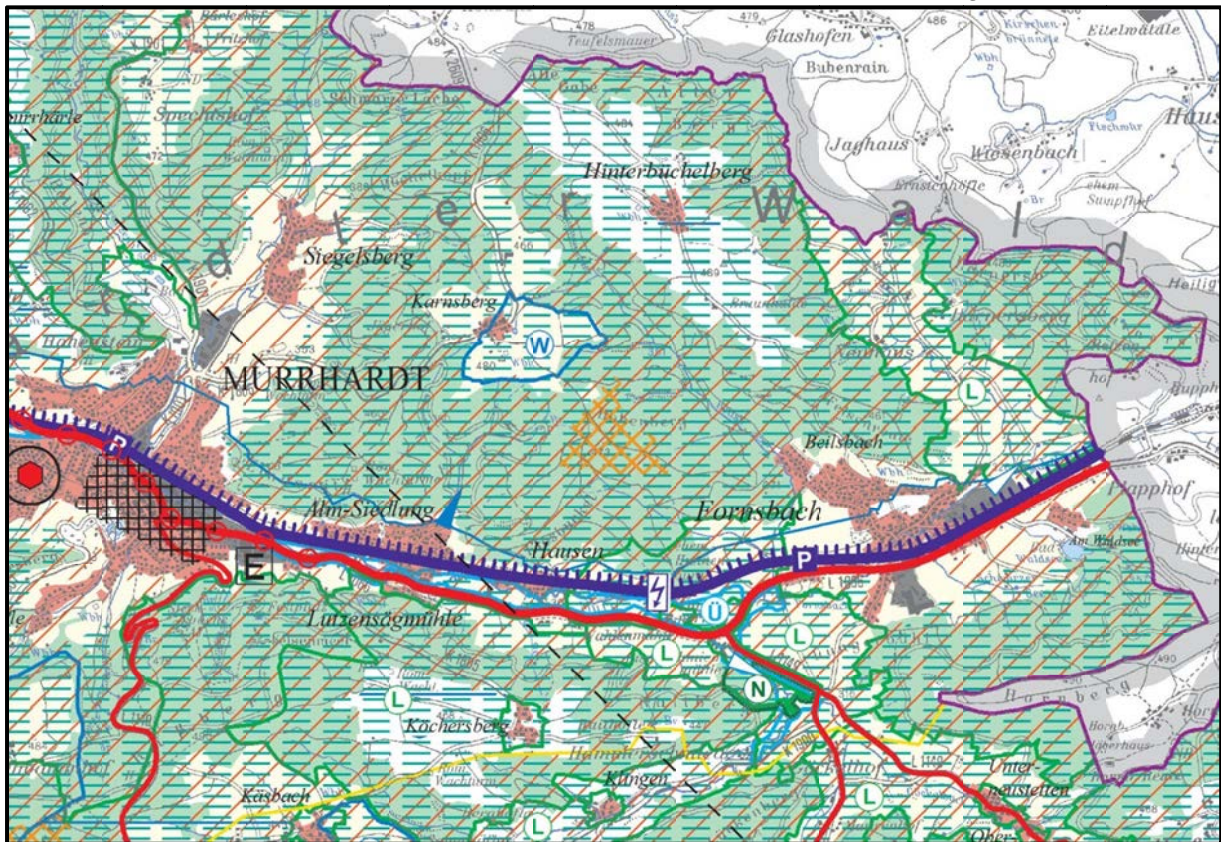

WN-11 Karnsberg-Hohenberg	
Betroffene Kommune	Murrhardt
Flächengröße in ha	ca. 25
Windgeschwindigkeit in m/s	5,25 – 6,75
Vorhandene Festlegungen am Standort	Regionaler Grünzug (VRG) Gebiet für Forstwirtschaft und Waldfunktionen (VBG) Gebiet für Naturschutz und Landschaftspflege (VBG)
Besondere Hinweise	<ul style="list-style-type: none"> Naturpark Schwäbisch-Fränkischer Wald

WN-12 Zollstock-Springstein

Ausschnitt aus der Raumnutzungskarte M 1:50.000

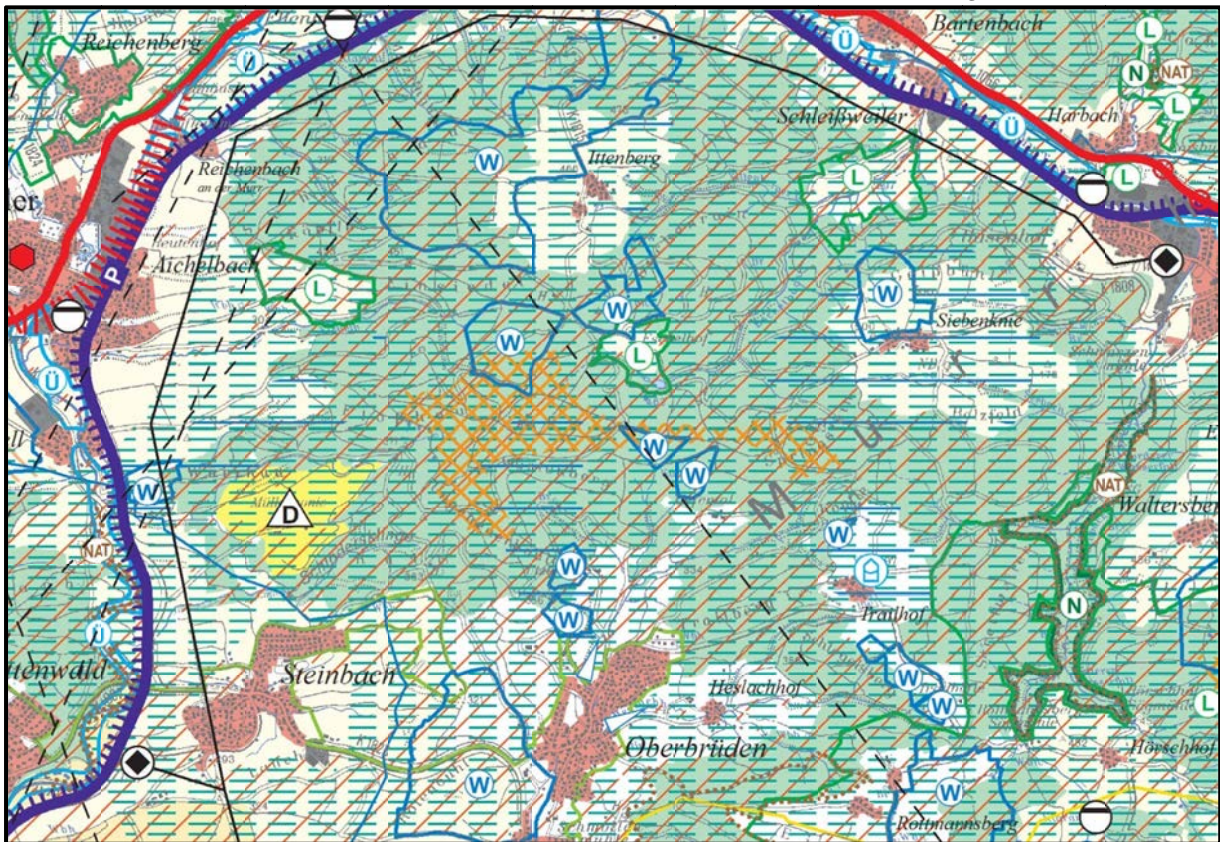

WN-12 Zollstock-Springstein	
Betroffene Kommune	Backnang, Sulzbach an der Murr, Oppenweiler, Auenwald, Murrhardt
Flächengröße in ha	ca. 113
Windgeschwindigkeit in m/s	5,25 – 6,00
Vorhandene Festlegungen am Standort	Regionaler Grünzug (VRG) Gebiet für Forstwirtschaft und Waldfunktionen (VBG) Gebiet für Naturschutz und Landschaftspflege (VBG) Gebiet zur Sicherung von Wasservorkommen (VBG)
Besondere Hinweise	<ul style="list-style-type: none"> • Naturpark Schwäbisch-Fränkischer Wald • Richtfunkstrecken • Flugsicherung, Anlagenschutzbereich • Nördlich Wanderheim Eschelhof

WN-13 Hoblerberg

Ausschnitt aus der Raumnutzungskarte M 1:50.000

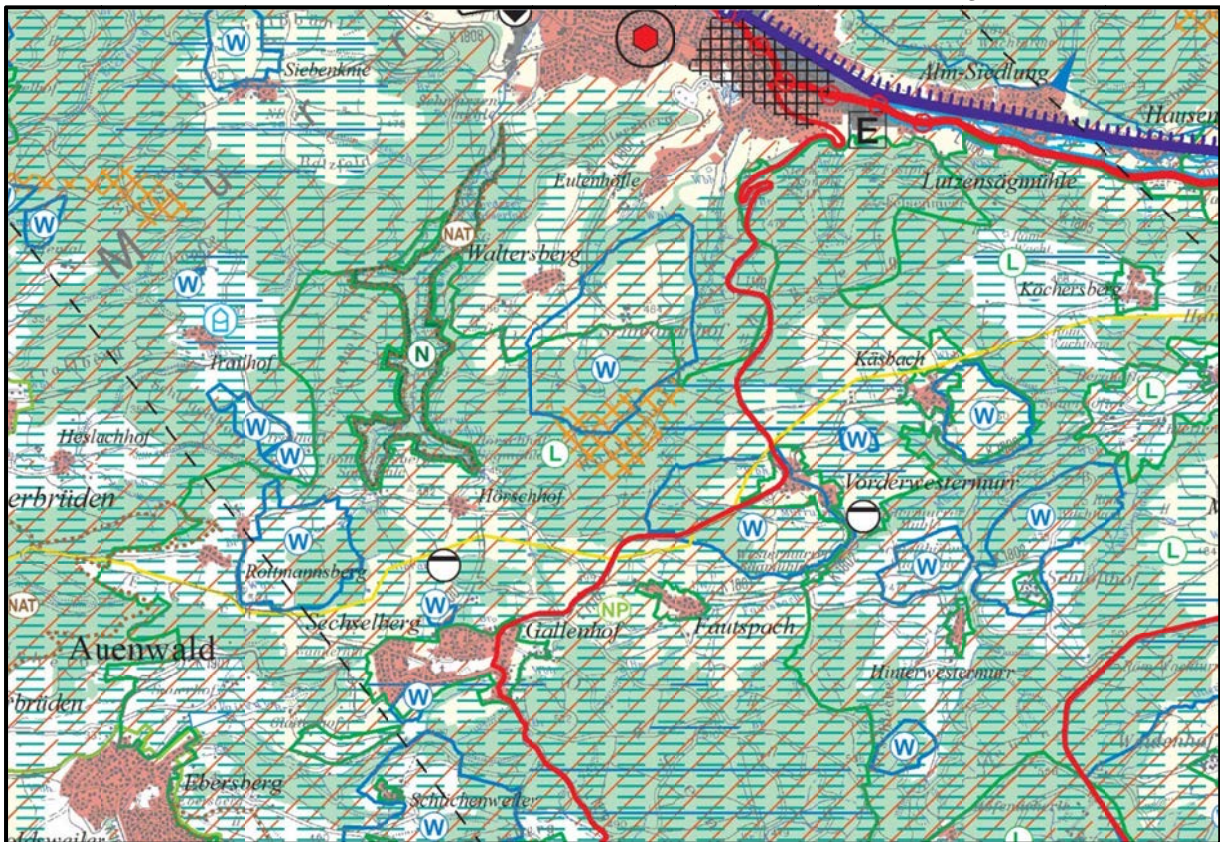

WN-13 Hoblerberg	
Betroffene Kommune	Murrhardt
Flächengröße in ha	ca. 35
Windgeschwindigkeit in m/s	5,25 – 5,75
Vorhandene Festlegungen am Standort	Regionaler Grünzug (VRG) Gebiet für Forstwirtschaft und Waldfunktionen (VBG) Gebiet für Naturschutz und Landschaftspflege (VBG) Gebiet zur Sicherung von Wasservorkommen (VBG)
Besondere Hinweise	<ul style="list-style-type: none"> • Teilweise Wasserschutzgebiet III • Naturpark Schwäbisch-Fränkischer Wald

WN-14 Kirchenkirnberg-Brucher Wald

Ausschnitt aus der Raumnutzungskarte M 1:50.000

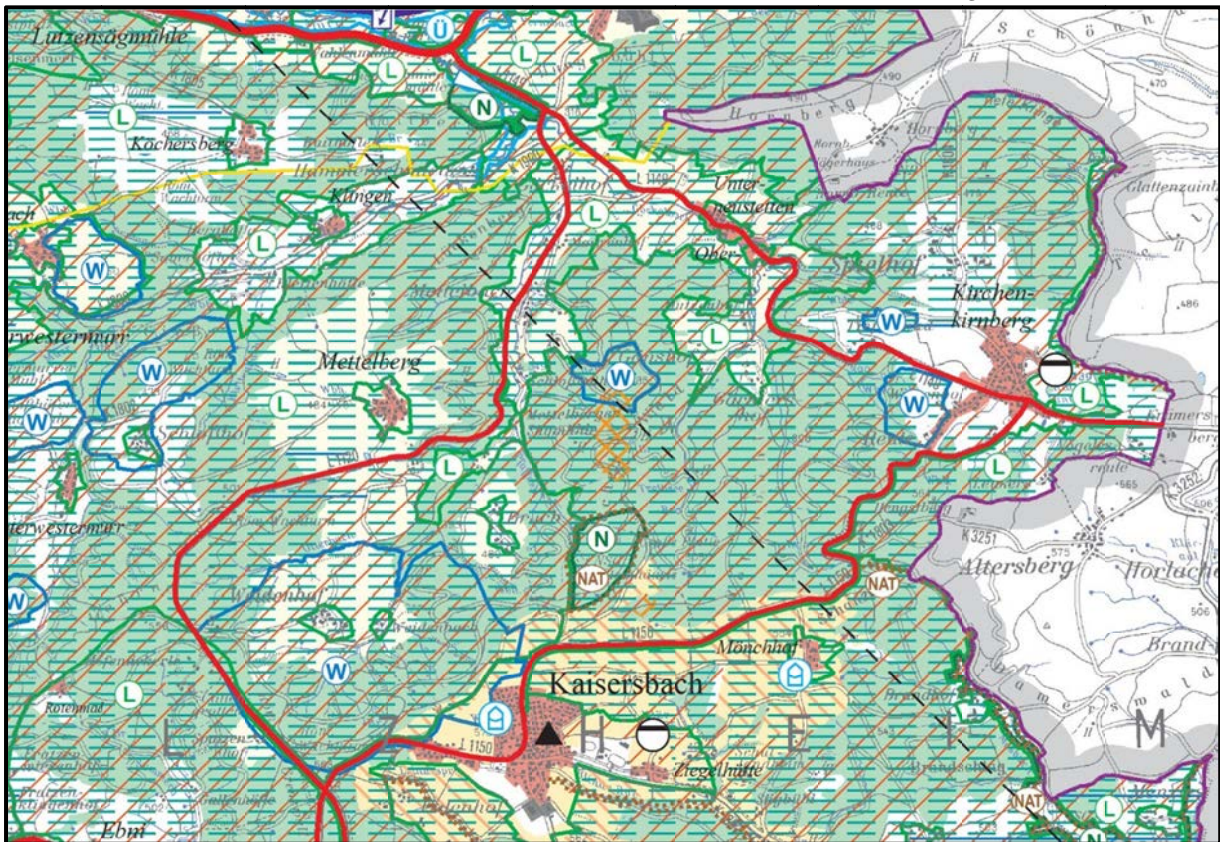

WN-14 Kirchenkinberg-Brucher Wald	
Betroffene Kommune	Murrhardt
Flächengröße in ha	ca. 14
Windgeschwindigkeit in m/s	5,00 – 5,75
Vorhandene Festlegungen am Standort	Regionaler Grünzug (VRG) Gebiet für Forstwirtschaft und Waldfunktionen (VBG) Gebiet für Naturschutz und Landschaftspflege (VBG)
Besondere Hinweise	<ul style="list-style-type: none"> • Naturpark Schwäbisch-Fränkischer Wald • Richtfunkstrecken

WN-15 Finken

Ausschnitt aus der Raumnutzungskarte M 1:50.000

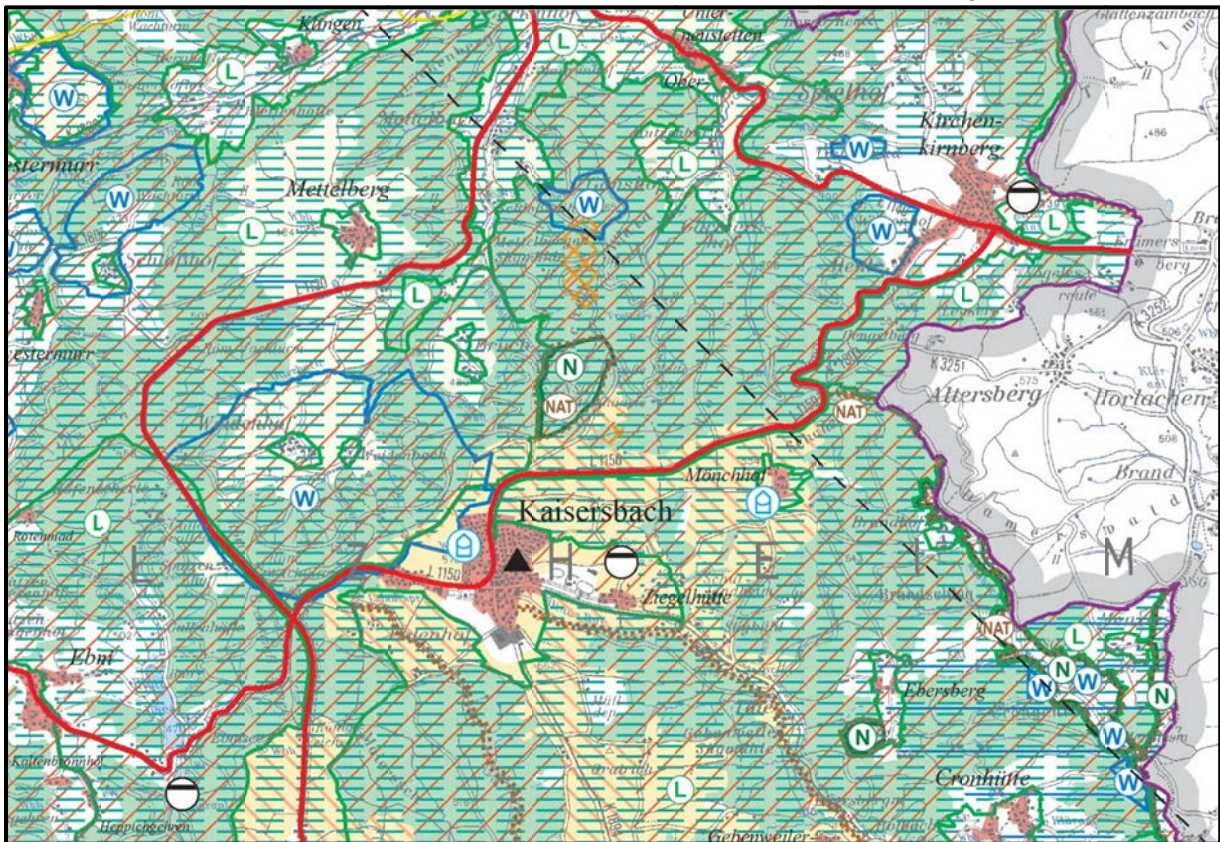

WN-15 Finken	
Betroffene Kommune	Kaisersbach
Flächengröße in ha	ca. 2
Windgeschwindigkeit in m/s	5,25 – 5,50
Vorhandene Festlegungen am Standort	Regionaler Grünzug (VRG) Gebiet für Forstwirtschaft und Waldfunktionen (VBG) Gebiet für Naturschutz und Landschaftspflege (VBG)
Besondere Hinweise	<ul style="list-style-type: none"> • Naturpark Schwäbisch-Fränkischer Wald • Pufferzone Naturschutzgebiet

WN-18 Jux

Ausschnitt aus der Raumnutzungskarte M 1:50.000

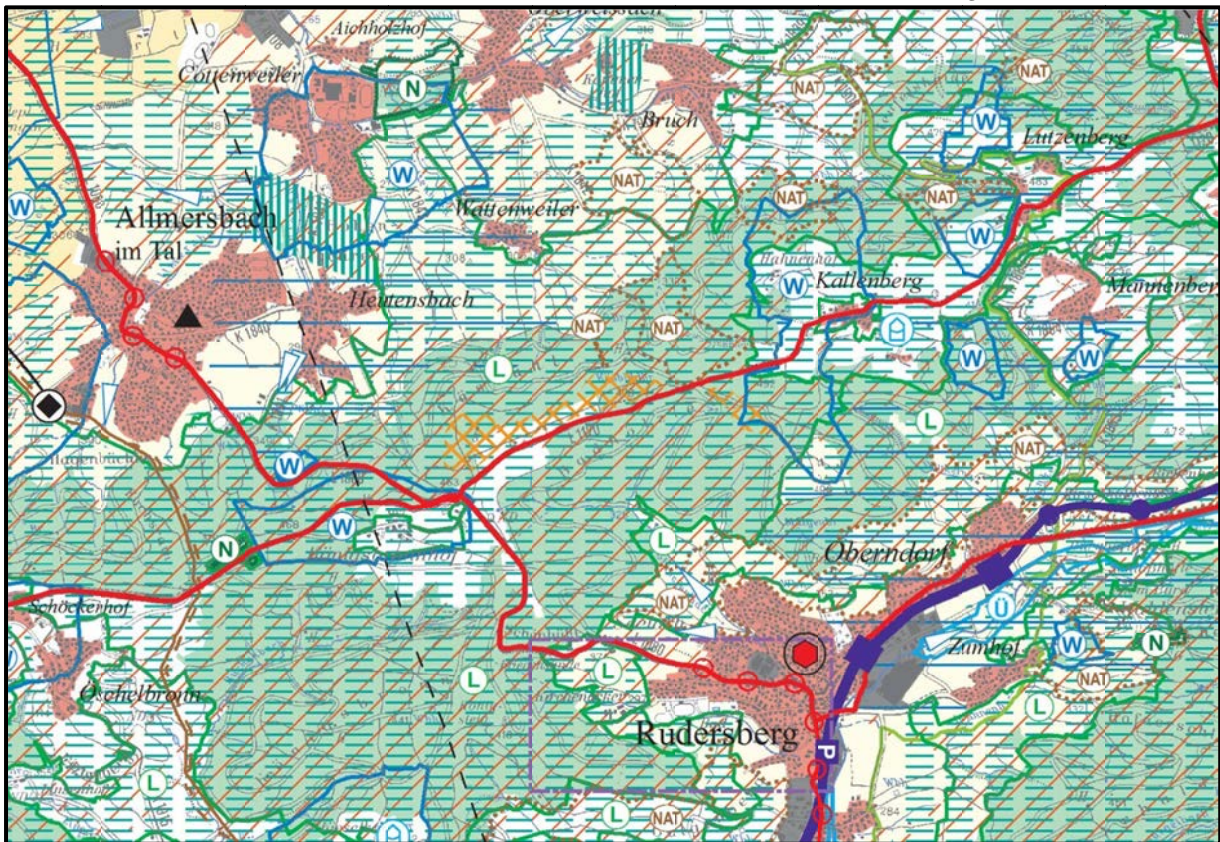

WN-18 Jux	
Betroffene Kommune	Rudersberg
Flächengröße in ha	ca. 35
Windgeschwindigkeit in m/s	5,25 – 6,00
Vorhandene Festlegungen am Standort	Regionaler Grünzug (VRG) Gebiet für Forstwirtschaft und Waldfunktionen (VBG) Gebiet für Naturschutz und Landschaftspflege (VBG)
Besondere Hinweise	<ul style="list-style-type: none"> • Landschaftsschutzgebiet • Richtfunkstrecken • Flugsicherung, Anlagenschutzbereich • Nähe Segelfluggelände Backnang-Heiningen

WN-19 Hörnle

Ausschnitt aus der Raumnutzungskarte M 1:50.000

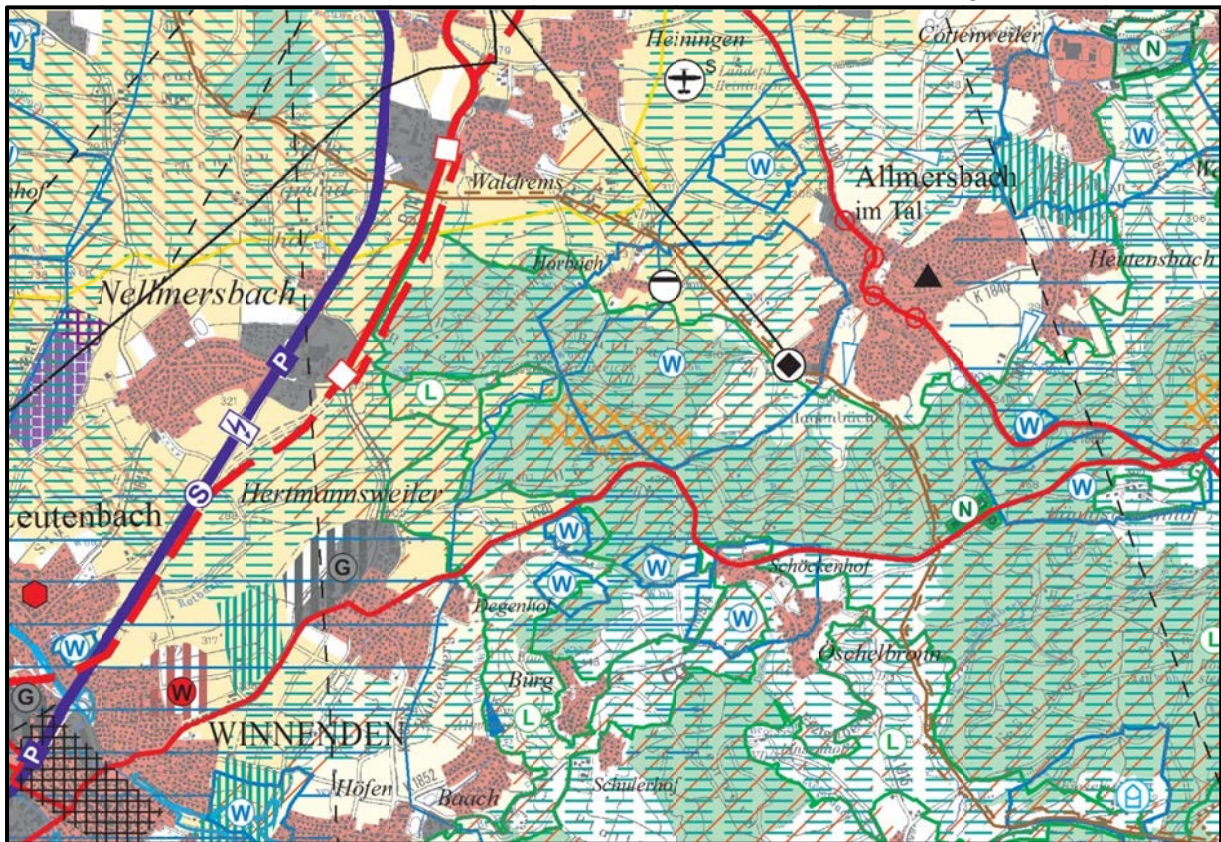

WN-19 Hörnle	
Betroffene Kommune	Winnenden, Leutenbach
Flächengröße in ha	ca. 27
Windgeschwindigkeit in m/s	5,25 – 6,00
Vorhandene Festlegungen am Standort	Regionaler Grünzug (VRG) Gebiet für Forstwirtschaft und Waldfunktionen (VBG) Gebiet für Naturschutz und Landschaftspflege (VBG) Gebiet zur Sicherung von Wasservorkommen (VBG) Gebiet für Landwirtschaft (VBG)
Besondere Hinweise	<ul style="list-style-type: none"> • Landschaftsschutzgebiet • Fernwasserleitung • Flugsicherung, Anlagenschutzbereich • Nähe Segelflugplatz Backnang-Heiningen

WN-20 Oberer Zuckmantel

Ausschnitt aus der Raumnutzungskarte M 1:50.000

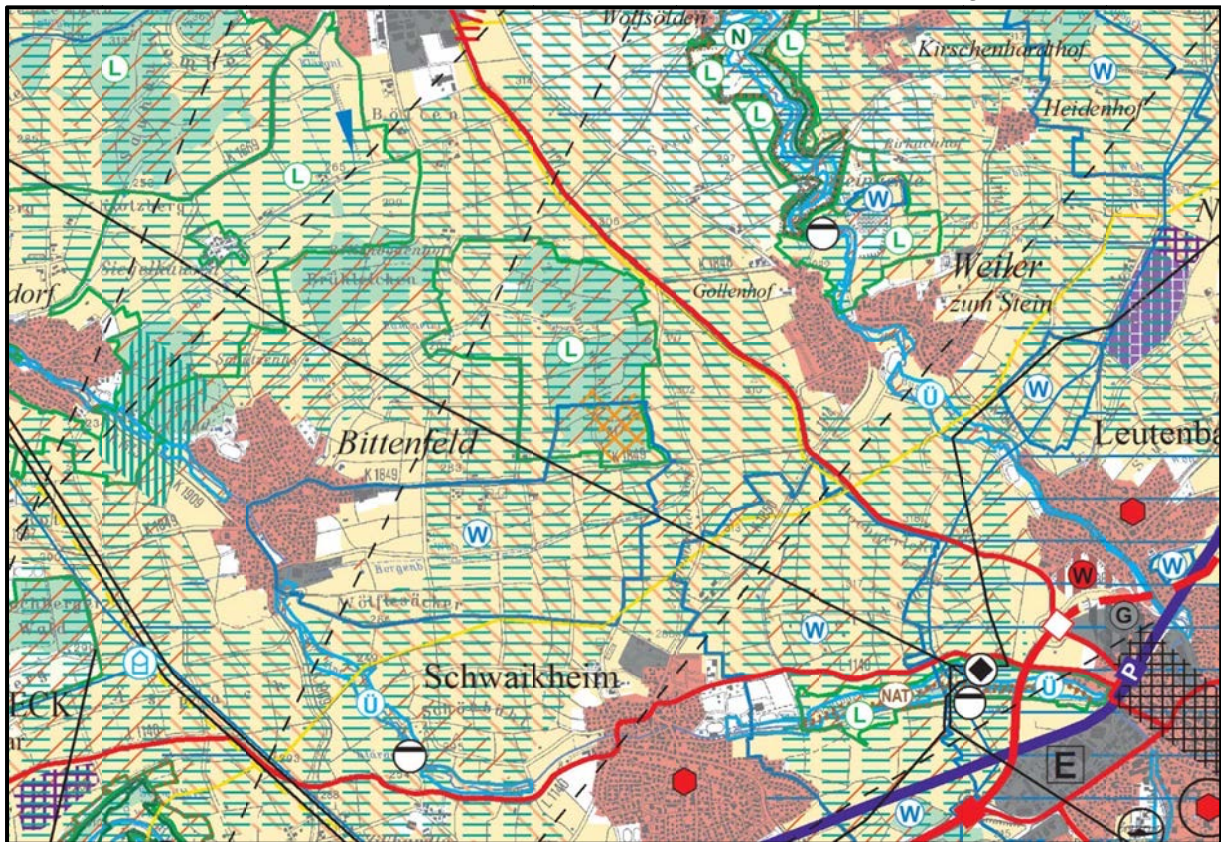

WN-20 Oberer Zuckmantel	
Betroffene Kommune	Waiblingen
Flächengröße in ha	ca. 13
Windgeschwindigkeit in m/s	5,25 – 5,50
Vorhandene Festlegungen am Standort	Regionaler Grünzug (VRG) Gebiet für Forstwirtschaft und Waldfunktionen (VBG) Gebiet für Naturschutz und Landschaftspflege (VBG) Gebiet für Landschaftsentwicklung (VBG) Gebiet für Landwirtschaft (VBG)
Besondere Hinweise	<ul style="list-style-type: none"> • Landschaftsschutzgebiet • Wasserschutzgebiet Zone III • Flugsicherung, Anlagenschutzbereich

WN-25 Buocher Höhe 1

Ausschnitt aus der Raumnutzungskarte M 1:50.000

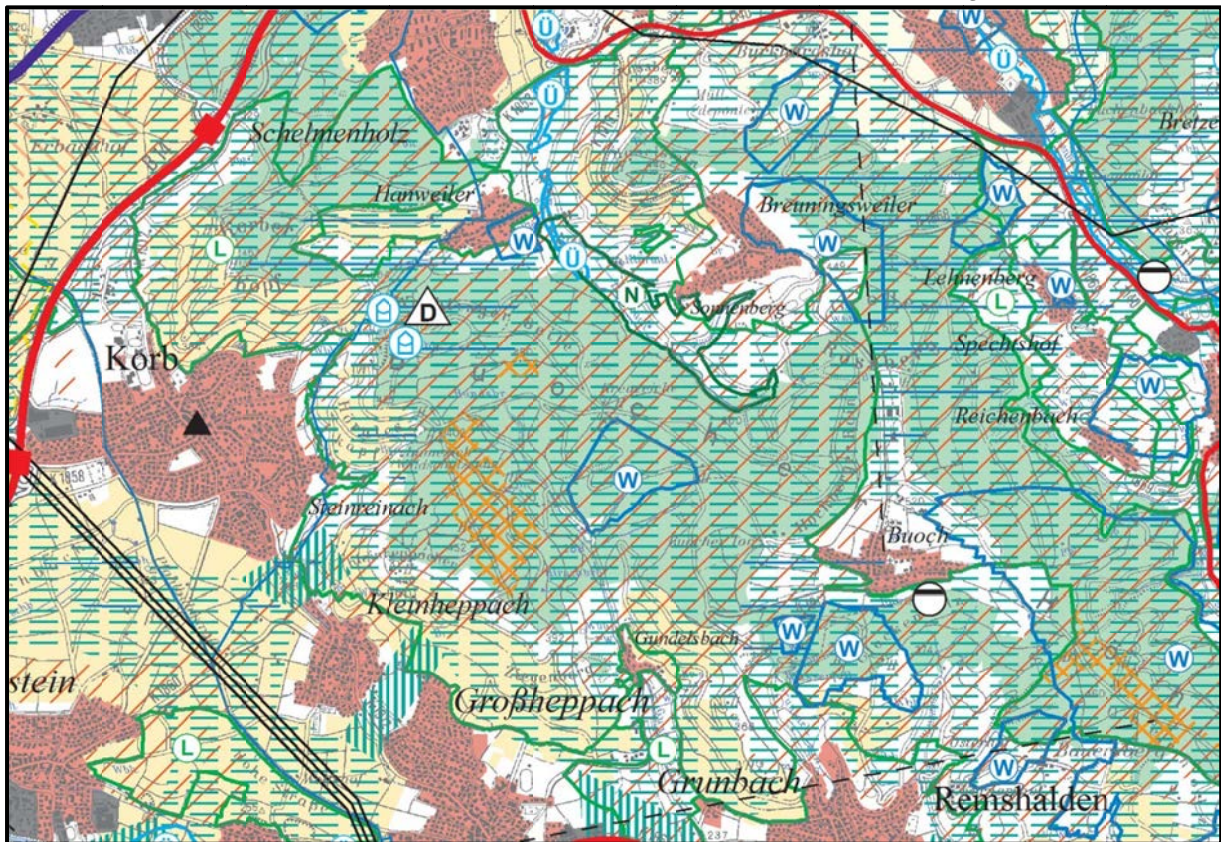

WN-25 Buocher Höhe 1	
Betroffene Kommune	Waiblingen, Korb, Weinstadt
Flächengröße in ha	ca. 46
Windgeschwindigkeit in m/s	5,25 – 6,50
Vorhandene Festlegungen am Standort	Regionaler Grünzug (VRG) Gebiet für Forstwirtschaft und Waldfunktionen (VBG) Gebiet für Naturschutz und Landschaftspflege (VBG) Gebiete zur Sicherung von Wasservorkommen (VBG)
Besondere Hinweise	<ul style="list-style-type: none"> • Landschaftsschutzgebiet • Teilweise Wasserschutzgebiet • Richtfunkstrecken • Flugsicherung, Anlagenschutzbereich

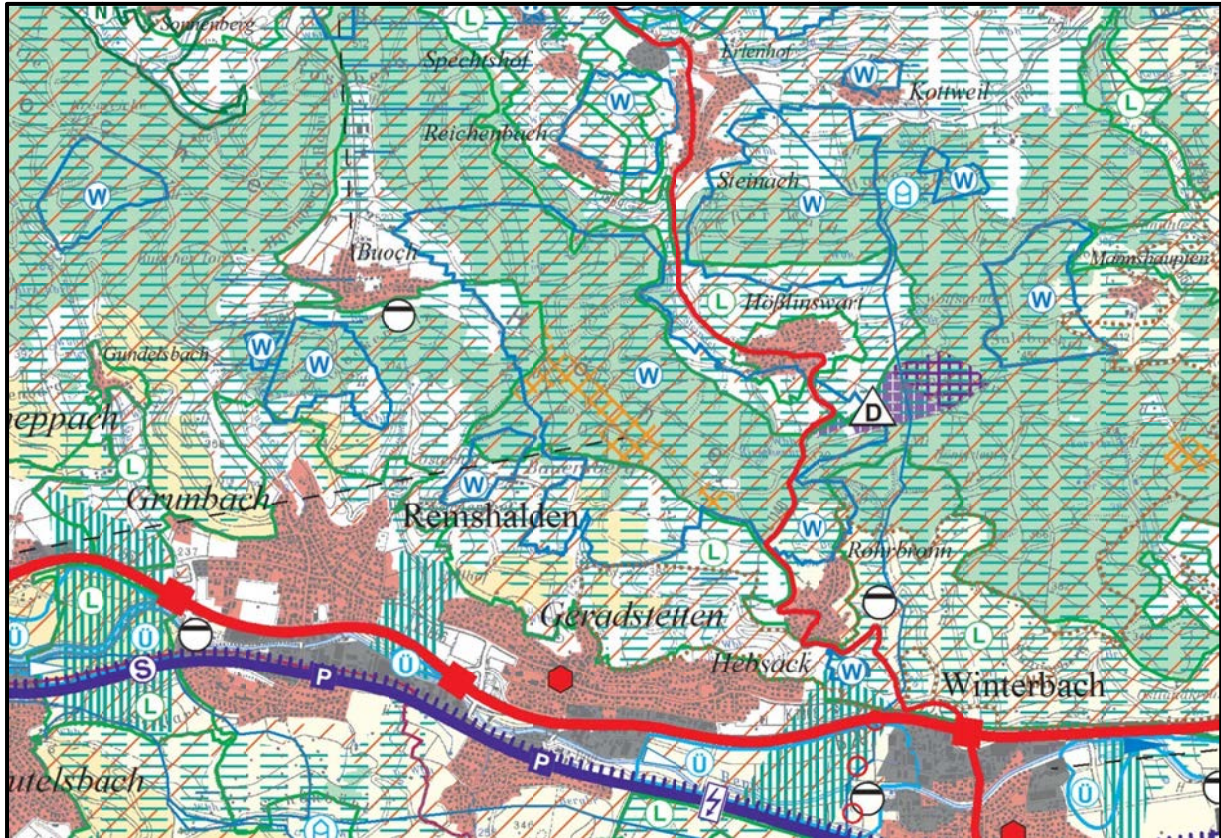
WN-26 Buocher Höhe 2

Ausschnitt aus der Raumnutzungskarte M 1:50.000

WN-26 Buocher Höhe 2	
Betroffene Kommune	Berglen, Remshalden
Flächengröße in ha	ca. 38
Windgeschwindigkeit in m/s	5,50 – 6,00
Vorhandene Festlegungen am Standort	Regionaler Grünzug (VRG) Gebiet für Forstwirtschaft und Waldfunktionen (VBG) Gebiet für Naturschutz und Landschaftspflege (VBG)
Besondere Hinweise	<ul style="list-style-type: none"> • Wasserschutzgebiet Zone III • Richtfunkstrecken • Flugsicherung, Anlagenschutzbereich • Südöstlich teilweise Pufferzone Vogelschutz

WN-27 Holzberg

Ausschnitt aus der Raumnutzungskarte M 1:50.000

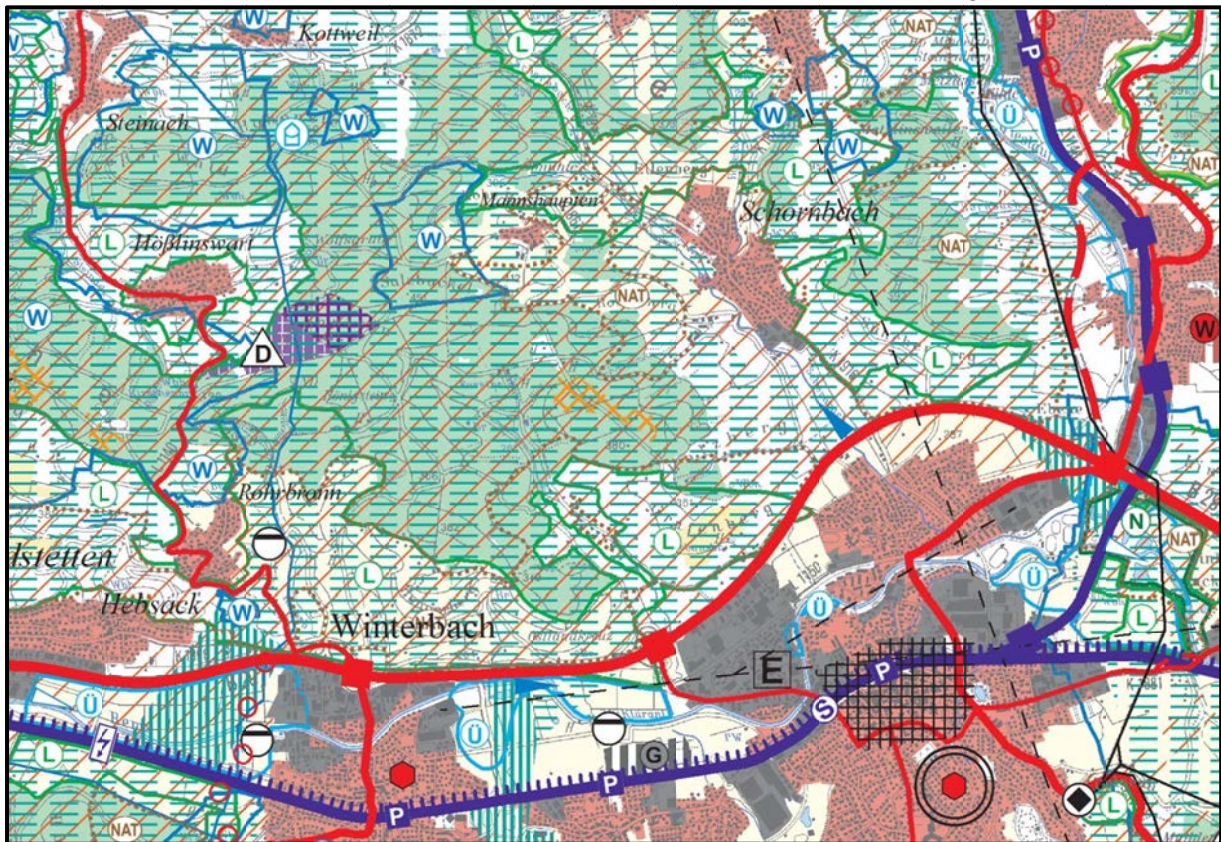

WN-27 Holzberg	
Betroffene Kommune	Schorndorf
Flächengröße in ha	ca. 22
Windgeschwindigkeit in m/s	5,25 – 5,75
Vorhandene Ausweisungen am Standort	Regionaler Grünzug (VRG) Gebiet für Forstwirtschaft und Waldfunktionen (VBG) Gebiet für Naturschutz und Landschaftspflege (VBG)
Besondere Hinweise	<ul style="list-style-type: none"> • Pufferzone Vogelschutz • Richtfunkstrecken • Streusiedlung

WN-28 Rohrberg-Häule

Ausschnitt aus der Raumnutzungskarte M 1:50.000

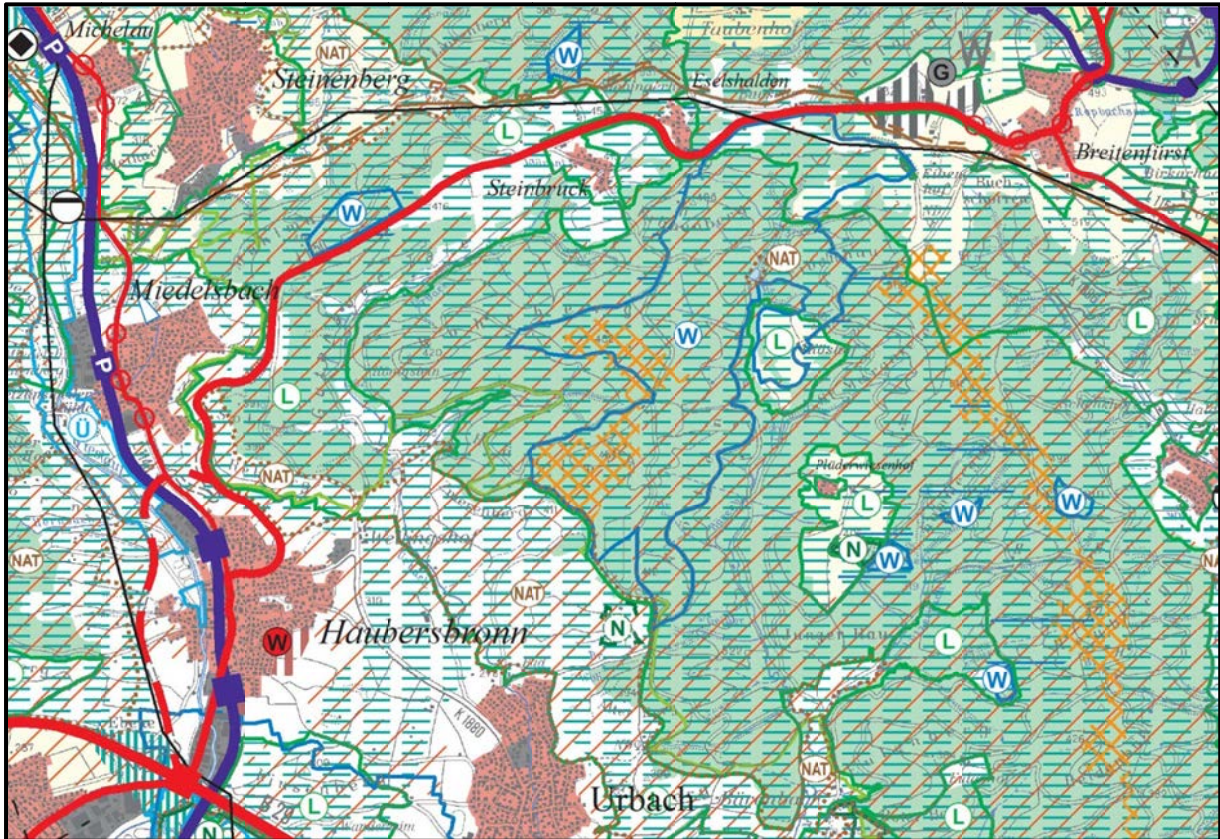

WN-28 Rohrberg-Häule	
Betroffene Kommune	Urbach
Flächengröße in ha	ca. 53
Windgeschwindigkeit in m/s	5,25 – 5,75
Vorhandene Festlegungen am Standort	Regionaler Grünzug (VRG) Gebiet für Forstwirtschaft und Waldfunktionen (VBG) Gebiet für Naturschutz und Landschaftspflege (VBG)
Besondere Hinweise	<ul style="list-style-type: none"> • Naturpark Schwäbisch-Fränkischer Wald • Südlich teilweise Pufferzone Vogelschutz

WN-29 Hohbergkopf-Heidenbühl-Heuberg-Geiststein-Eichenzell

Ausschnitt aus der Raumnutzungskarte M 1:50.000

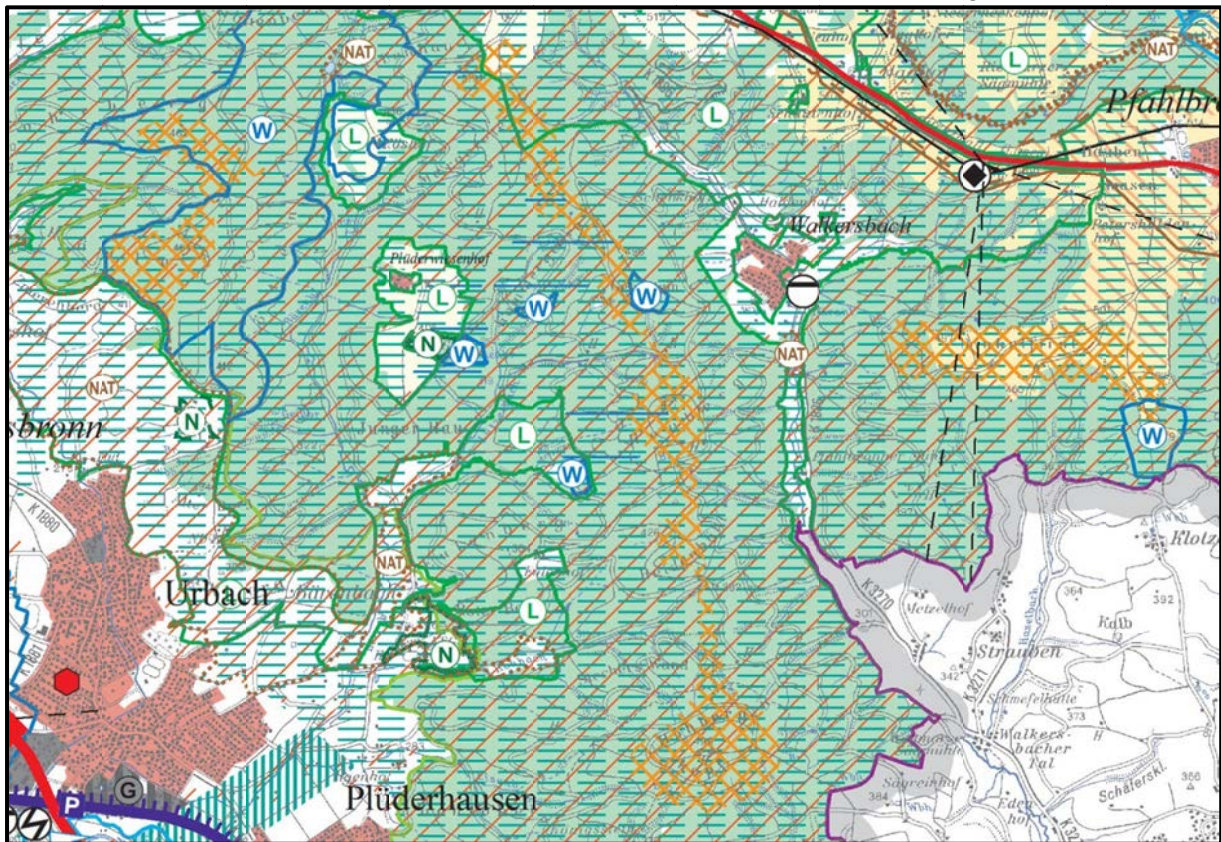

WN-29 Hohbergkopf-Heidenbühl-Heuberg-Geiststein-Eichenzell	
Betroffene Kommune	Plüderhausen, Urbach, Welzheim
Flächengröße in ha	ca. 164
Windgeschwindigkeit in m/s	5,25 – 6,25
Vorhandene Festlegungen am Standort	Regionaler Grünzug (VRG) Gebiet für Forstwirtschaft und Waldfunktionen (VBG) Gebiet für Naturschutz und Landschaftspflege (VBG) Gebiet zur Sicherung von Wasservorkommen (VBG)
Besondere Hinweise	<ul style="list-style-type: none"> • Nördlich Landschaftsschutzgebiet • Nördlich Pufferzone Schonwald • Naturpark Schwäbisch-Fränkischer Wald • Richtfunkstrecken

WN-30 Pfahlbronn-Dinkelfirst

Ausschnitt aus der Raumnutzungskarte M 1:50.000

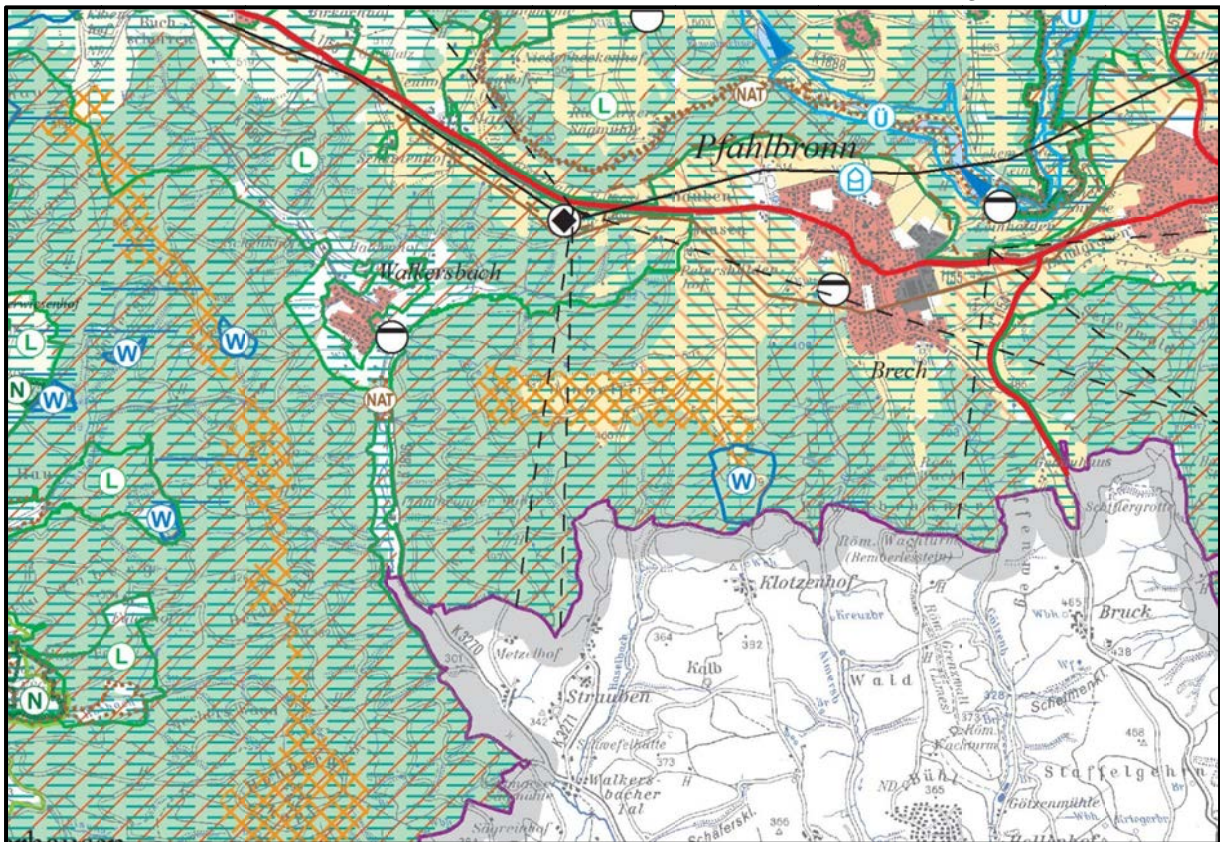

WN-30 Pfahlbronn-Dinkelfirst	
Betroffene Kommune	Alfdorf- Pfahlbronn
Flächengröße in ha	ca. 71
Windgeschwindigkeit in m/s	5,00 – 6,00
Vorhandene Festlegungen am Standort	Regionaler Grünzug (VRG) Gebiet für Forstwirtschaft und Waldfunktionen (VBG) Gebiet für Naturschutz und Landschaftspflege (VBG) Gebiet für Landschaftsentwicklung (VBG) Gebiet für Landwirtschaft (VBG)
Besondere Hinweise	<ul style="list-style-type: none"> • Richtfunkstrecken • Südöstlicher Rand Wasserschutzgebiet • Südöstlicher Rand Kleiner Schonwald • Naturpark Schwäbisch-Fränkischer Wald

WN-32 Karlstein

Ausschnitt aus der Raumnutzungskarte M 1:50.000

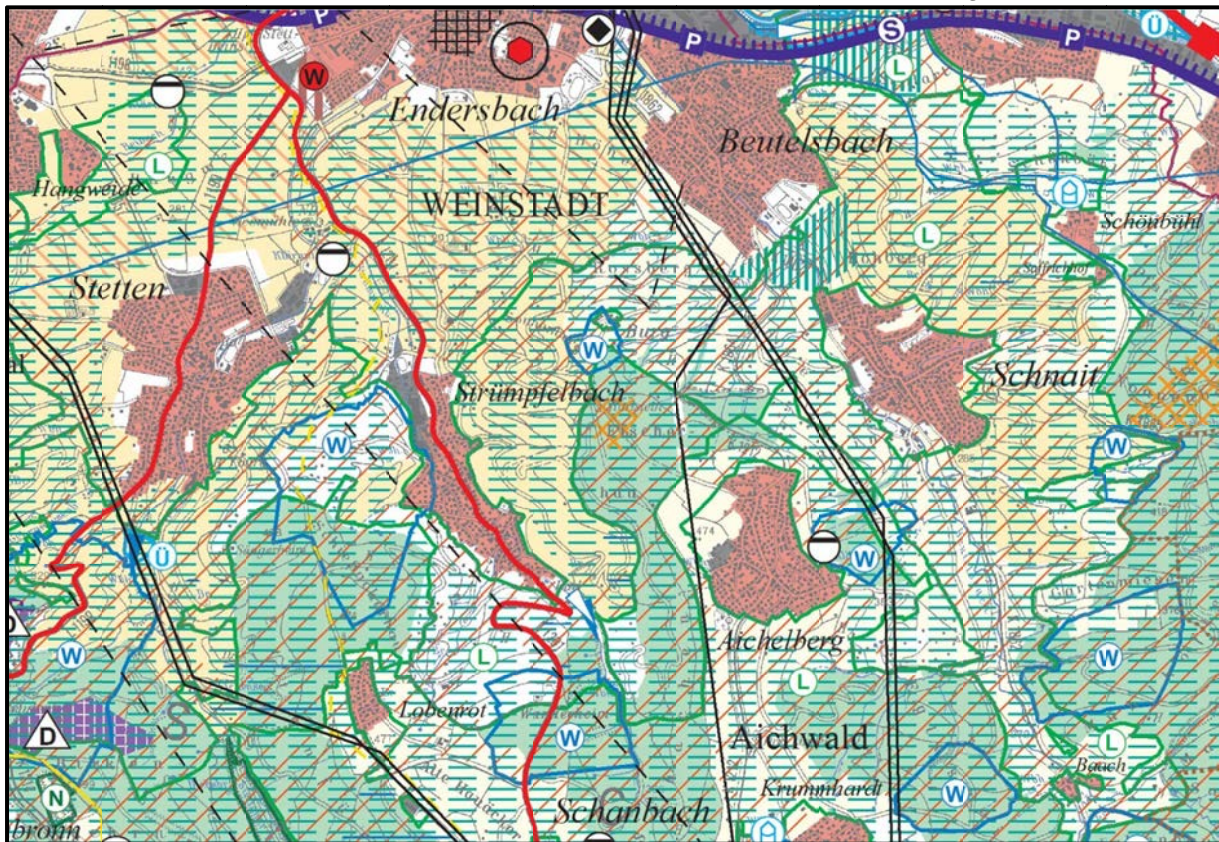

WN-32 Karlstein	
Betroffene Kommune	Weinstadt
Flächengröße in ha	ca. 9
Windgeschwindigkeit in m/s	5,50 – 6,00
Vorhandene Festlegungen am Standort	Regionaler Grünzug (VRG) Gebiet für Forstwirtschaft und Waldfunktionen (VBG) Gebiet für Naturschutz und Landschaftspflege (VBG)
Besondere Hinweise	<ul style="list-style-type: none"> • Hochspannungsleitung • Flugsicherung, Anlagenschutzbereich

WN-33 Nonnenberg

Ausschnitt aus der Raumnutzungskarte M 1:50.000

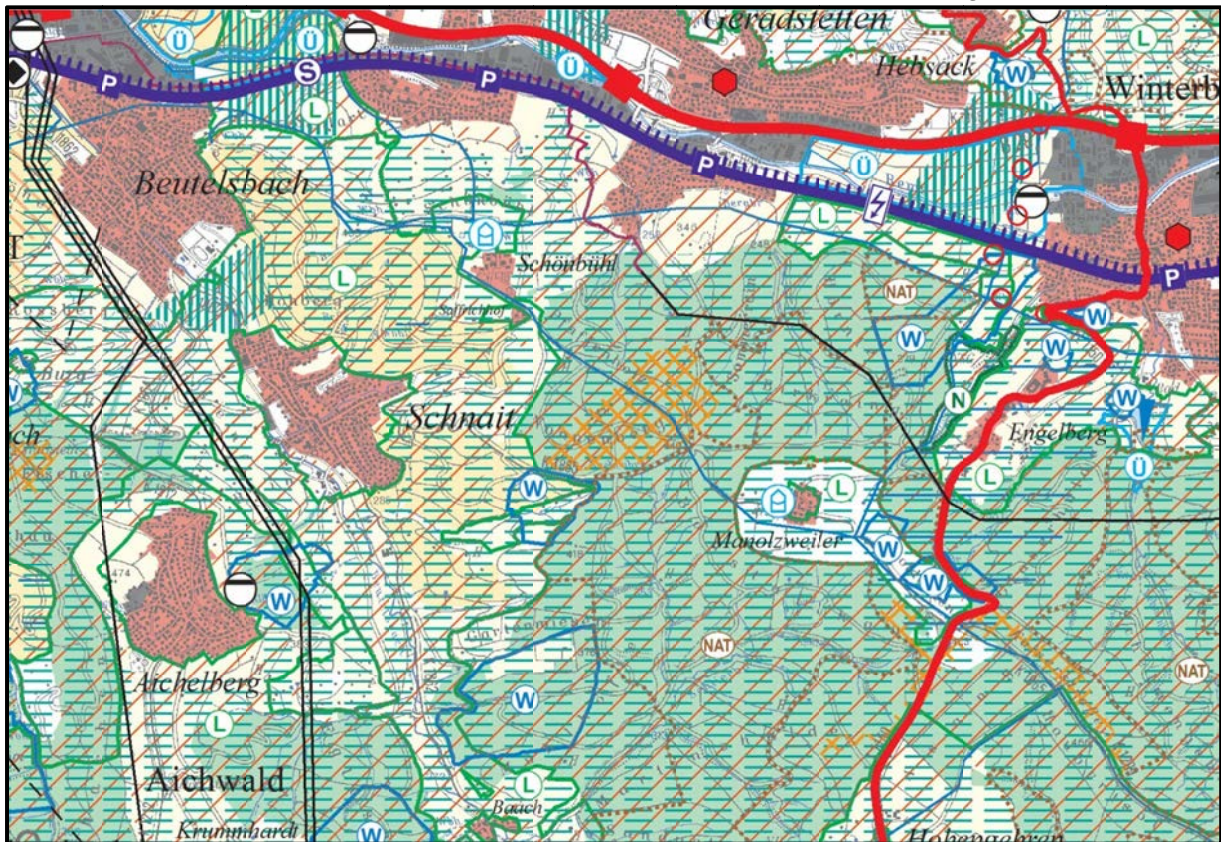

WN-33 Nonnenberg	
Betroffene Kommune	Weinstadt, Remshalden
Flächengröße in ha	ca. 56
Windgeschwindigkeit in m/s	5,25 – 6,25
Vorhandene Festlegungen am Standort	Regionaler Grünzug (VRG) Gebiet für Forstwirtschaft und Waldfunktionen (VBG) Gebiet für Naturschutz und Landschaftspflege (VBG)
Besondere Hinweise	<ul style="list-style-type: none"> • Fernwasserleitung • Richtfunkstrecken

WN-34 Goldboden

Ausschnitt aus der Raumnutzungskarte M 1:50.000

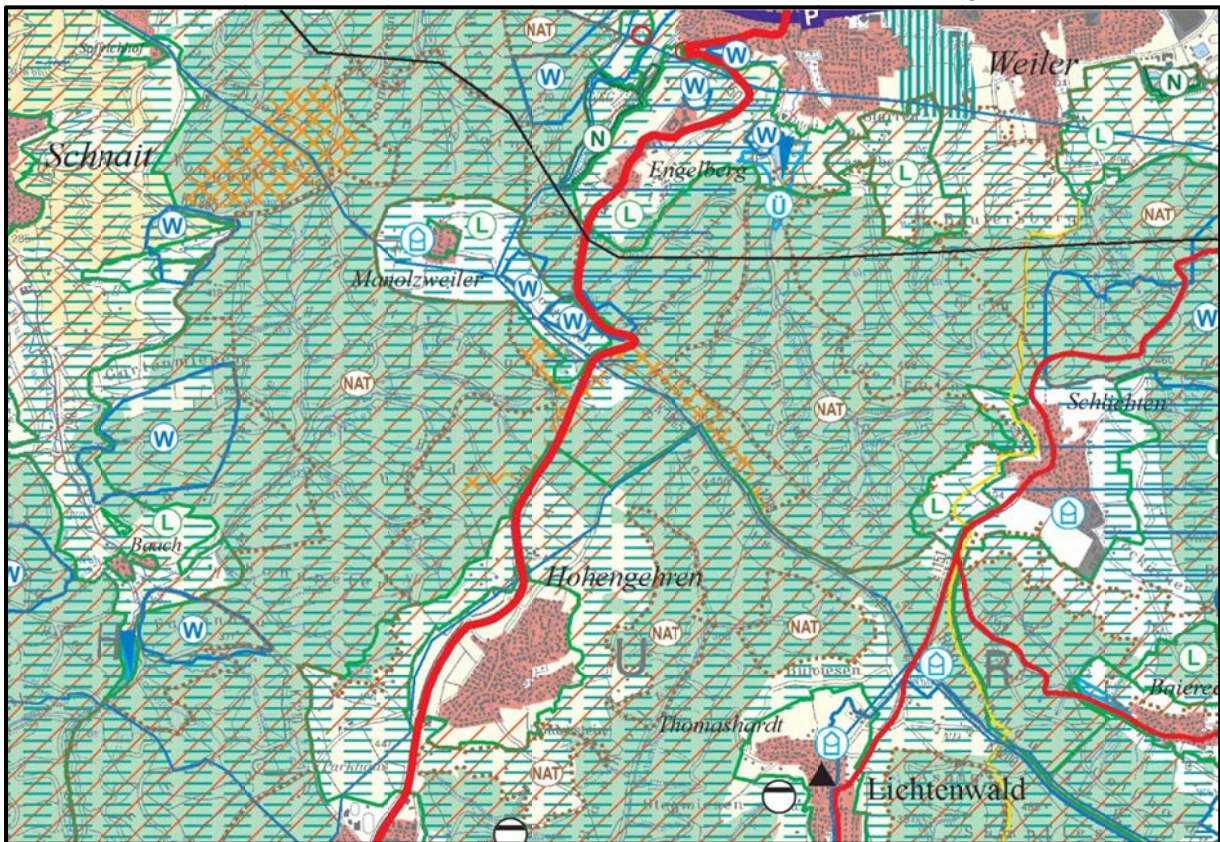

WN-34 Goldboden	
Betroffene Kommune	Winterbach, Lichtenwald, Baltmannsweiler
Flächengröße in ha	ca. 52
Windgeschwindigkeit in m/s	5,25 – 6,00
Vorhandene Festlegungen am Standort	Regionaler Grünzug (VRG) Gebiet für Forstwirtschaft und Waldfunktionen (VBG) Gebiet für Naturschutz und Landschaftspflege (VBG) Gebiet zur Sicherung von Wasservorkommen (VBG)
Besondere Hinweise	<ul style="list-style-type: none"> • Tangiert Pufferzone Schonwald • Fernwasserleitung • Landes- Kreis- und Gemeindestraßen

WN-35 Kaiserstraße

Ausschnitt aus der Raumnutzungskarte M 1:50.000

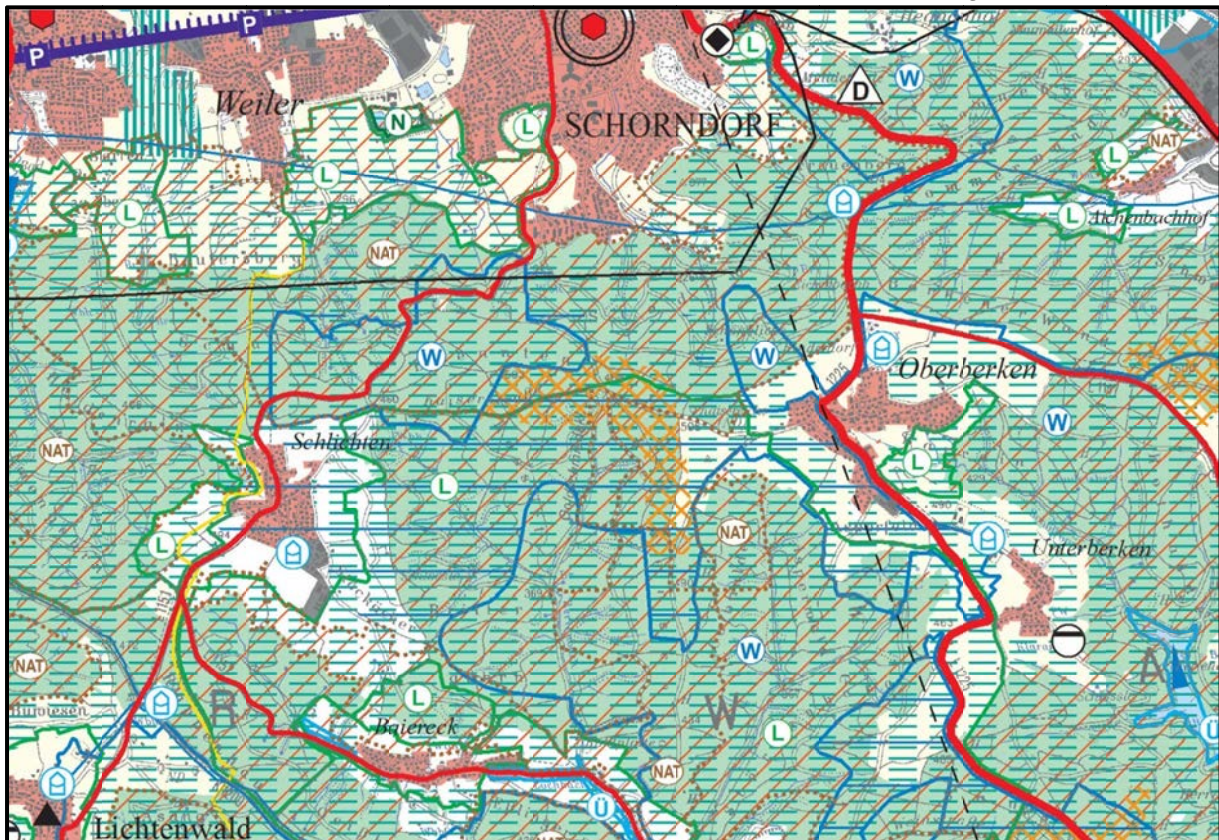

WN-35 Kaiserstraße	
Betroffene Kommune	Schorndorf
Flächengröße in ha	ca. 74
Windgeschwindigkeit in m/s	4,75 – 5,75
Vorhandene Festlegungen am Standort	Regionaler Grünzug (VRG) Gebiet für Forstwirtschaft und Waldfunktionen (VBG) Gebiet für Naturschutz und Landschaftspflege (VBG) Gebiet zur Sicherung von Wasservorkommen (VBG)
Besondere Hinweise	<ul style="list-style-type: none"> • Richtfunkstrecken • Kaiserstraße