

GP-01 Adelberg-Kaiserstraße

Ausschnitt aus der Raumnutzungskarte M 1:50.000

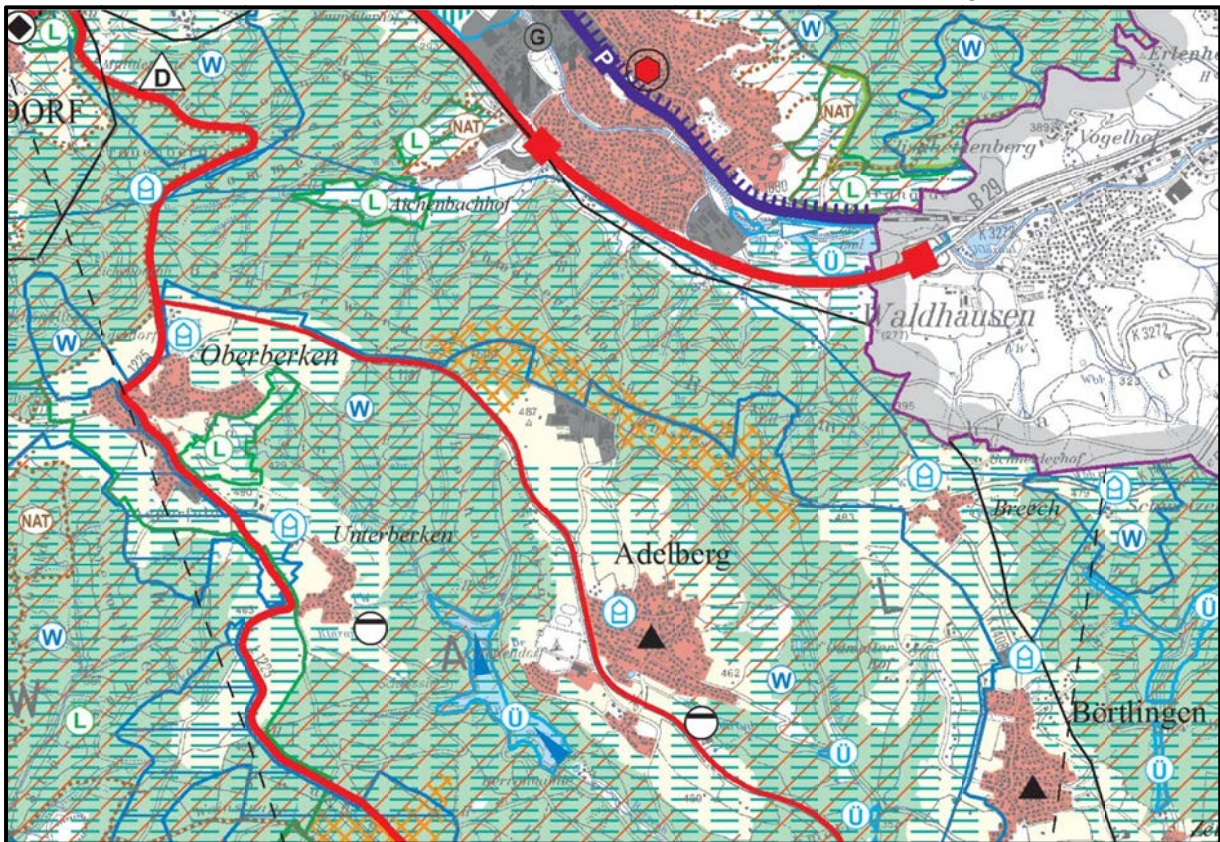

GP-01 Adelberg-Kaiserstraße	
Betroffene Kommune	Adelberg, Plüderhausen
Flächengröße in ha	ca. 94
Windgeschwindigkeit in m/s	5,25 – 6,00
Vorhandene Festlegungen am Standort	Regionaler Grünzug (VRG) Gebiet für Forstwirtschaft und Waldfunktionen (VBG) Gebiet für Naturschutz und Landschaftspflege (VBG)
Besondere Hinweise	<ul style="list-style-type: none"> • Richtfunkstrecken • Gewerbegebiet • Fernwasserleitung • Straßen • Wohnungen im Gewerbegebiet

GP-02 Eichengern-Strut

Ausschnitt aus der Raumnutzungskarte M 1:50.000

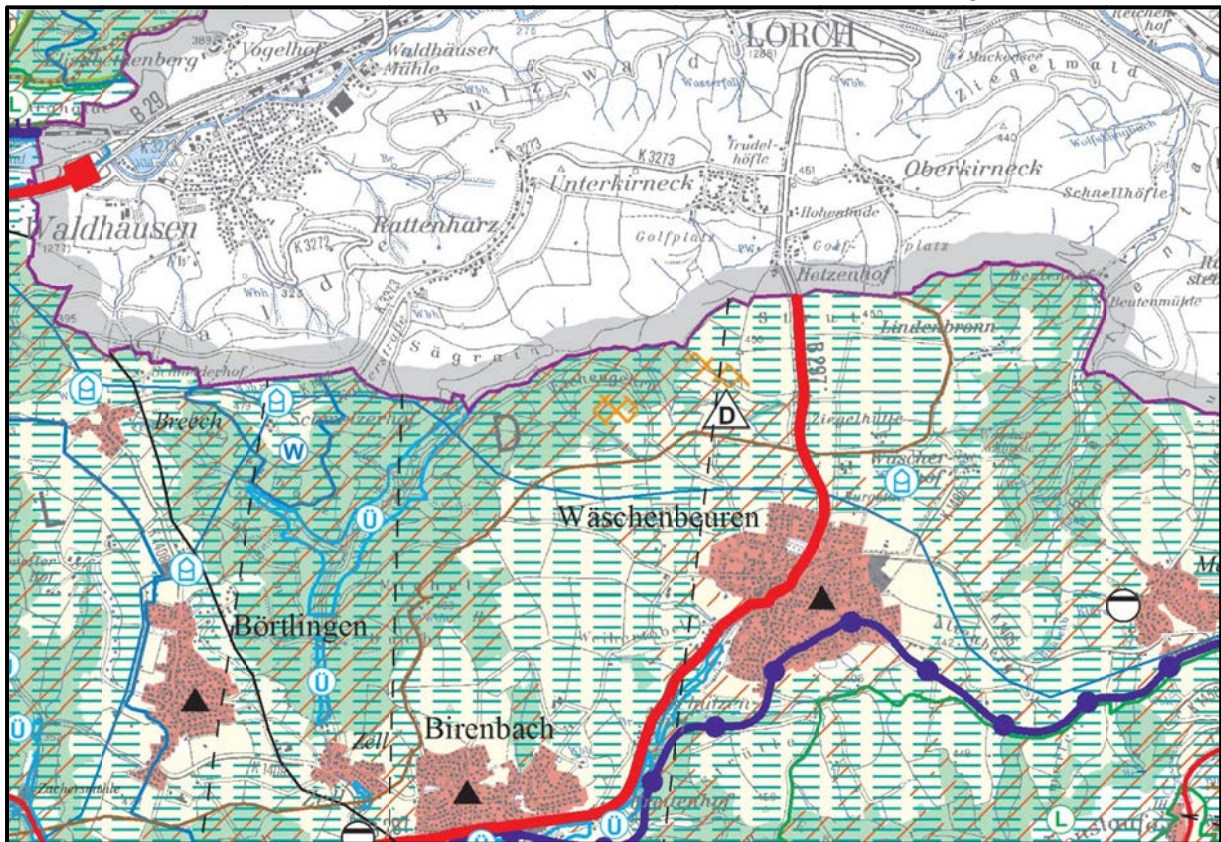

GP-02 Eichengern-Strut	
Betroffene Kommune	Wäschenbeuren
Flächengröße in ha	ca. 11
Windgeschwindigkeit in m/s	5,25 – 5,50
Vorhandene Festlegungen am Standort	Regionaler Grünzug (VRG) Gebiet für Forstwirtschaft und Waldfunktionen (VBG) Gebiet für Naturschutz und Landschaftspflege (VBG)
Besondere Hinweise	<ul style="list-style-type: none"> • Richtfunkstrecken • Nähe Produktenleitung • Nähe Solarpark

GP-03 Weinstraße

Ausschnitt aus der Raumnutzungskarte M 1:50.000

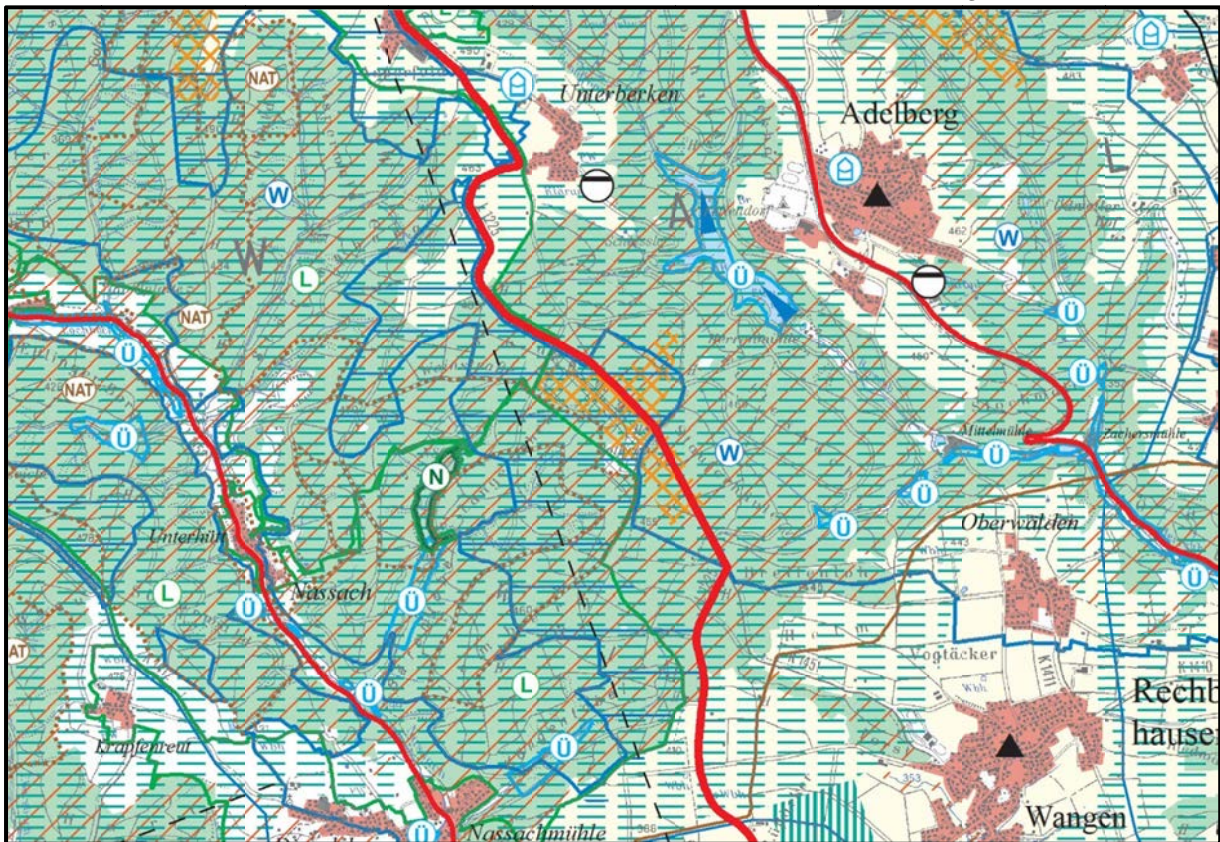

GP-03 Weinstraße	
Betroffene Kommune	Schondorf, Wangen, Adelberg, Uhingen
Flächengröße in ha	ca. 53
Windgeschwindigkeit in m/s	5,25 – 5,50
Vorhandene Festlegungen am Standort	Regionaler Grünzug (VRG) Gebiet für Forstwirtschaft und Waldfunktionen (VBG) Gebiet für Naturschutz und Landschaftspflege (VBG) Gebiet zur Sicherung von Wasservorkommen (VBG)
Besondere Hinweise	<ul style="list-style-type: none"> • Fernwasserleitung, • teilweise Wasserschutzgebiet III • Richtfunkstrecken • Landesstraße L 1225 • Südwestlich angrenzend LSG und FFH-Gebiet

GP-04 Lauterstein

Ausschnitt aus der Raumnutzungskarte M 1:50.000

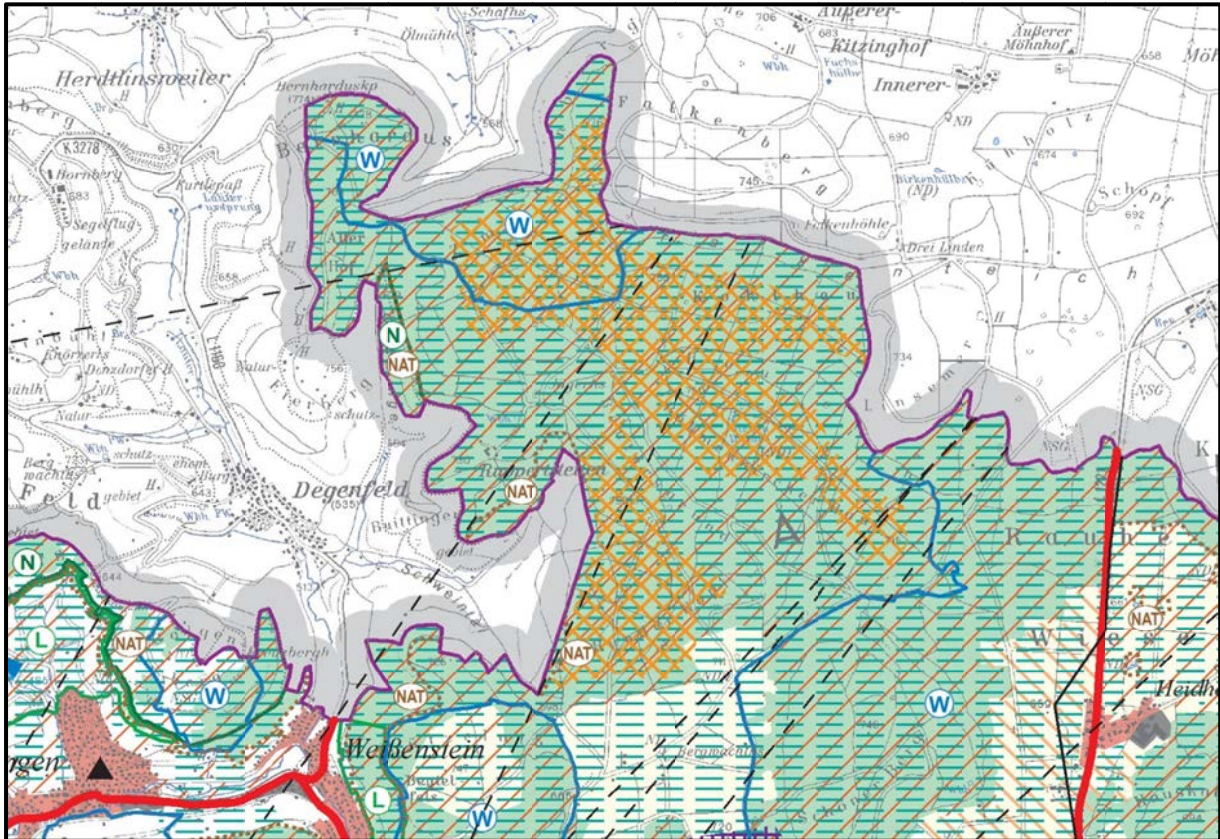

GP-04 Lauterstein	
Betroffene Kommune	Lauterstein
Flächengröße in ha	ca. 460
Windgeschwindigkeit in m/s	5,25 – 6,25
Vorhandene Festlegungen am Standort	Regionaler Grünzug (VRG) Gebiet für Forstwirtschaft und Waldfunktionen (VBG) Gebiet für Naturschutz und Landschaftspflege (VBG)
Besondere Hinweise	<ul style="list-style-type: none"> • Richtfunkstrecken • Nähe Segelflugplatz Hornberg (Platzrunden) • Östlich angrenzend Falkenberg (VRG Ostwürttemberg) • Militärisches Tieffluggebiet

GP-05 Weiler-Hochdorf

Ausschnitt aus der Raumnutzungskarte M 1:50.000

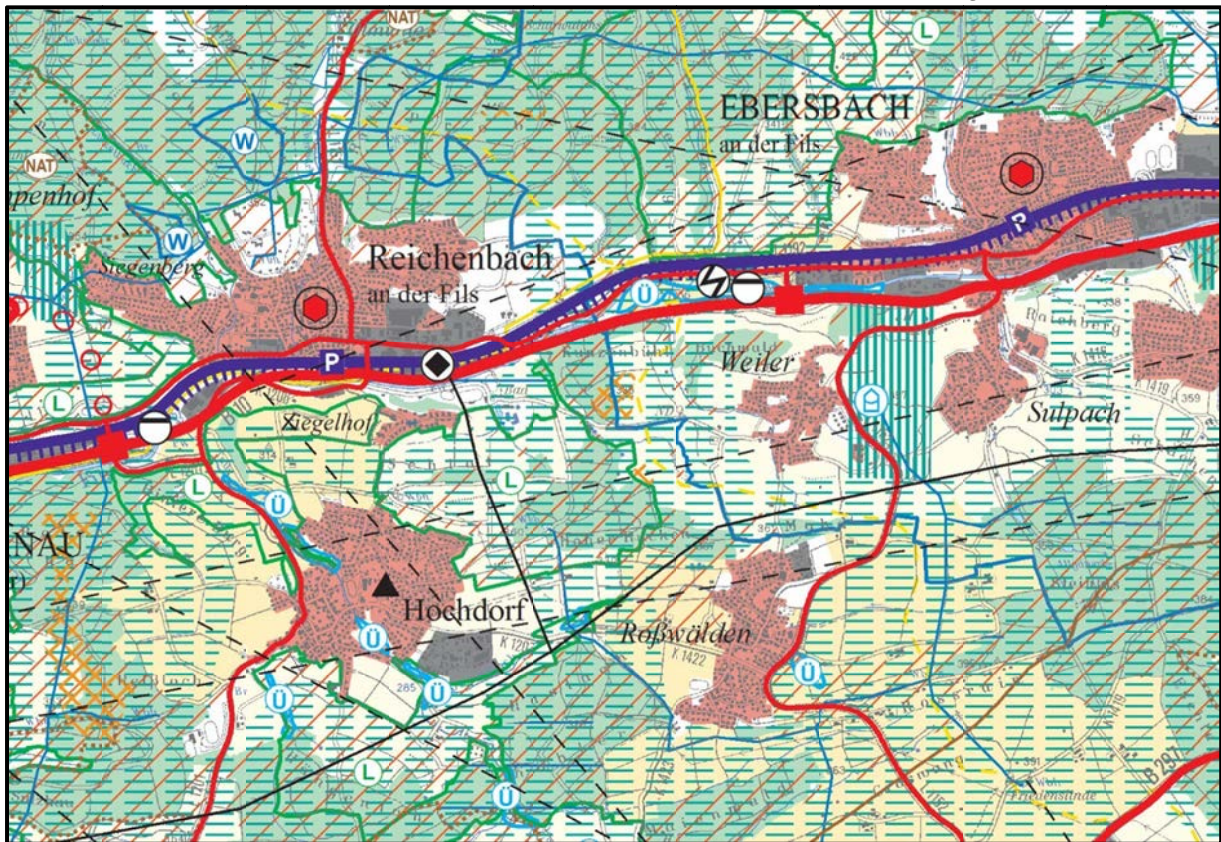

GP-05 Weiler-Hochdorf	
Betroffene Kommune	Ebersbach an der Fils, Hochdorf
Flächengröße in ha	ca. 23
Windgeschwindigkeit in m/s	5,25 – 5,75
Vorhandene Festlegungen am Standort	Regionaler Grünzug (VRG) Gebiet für Forstwirtschaft und Waldfunktionen (VBG) Gebiet für Naturschutz und Landschaftspflege (VBG)
Besondere Hinweise	<ul style="list-style-type: none"> • Richtfunkstrecken • Gasleitung • Fernwasserleitung

GP-07 Messelberg

Ausschnitt aus der Raumnutzungskarte M 1:50.000

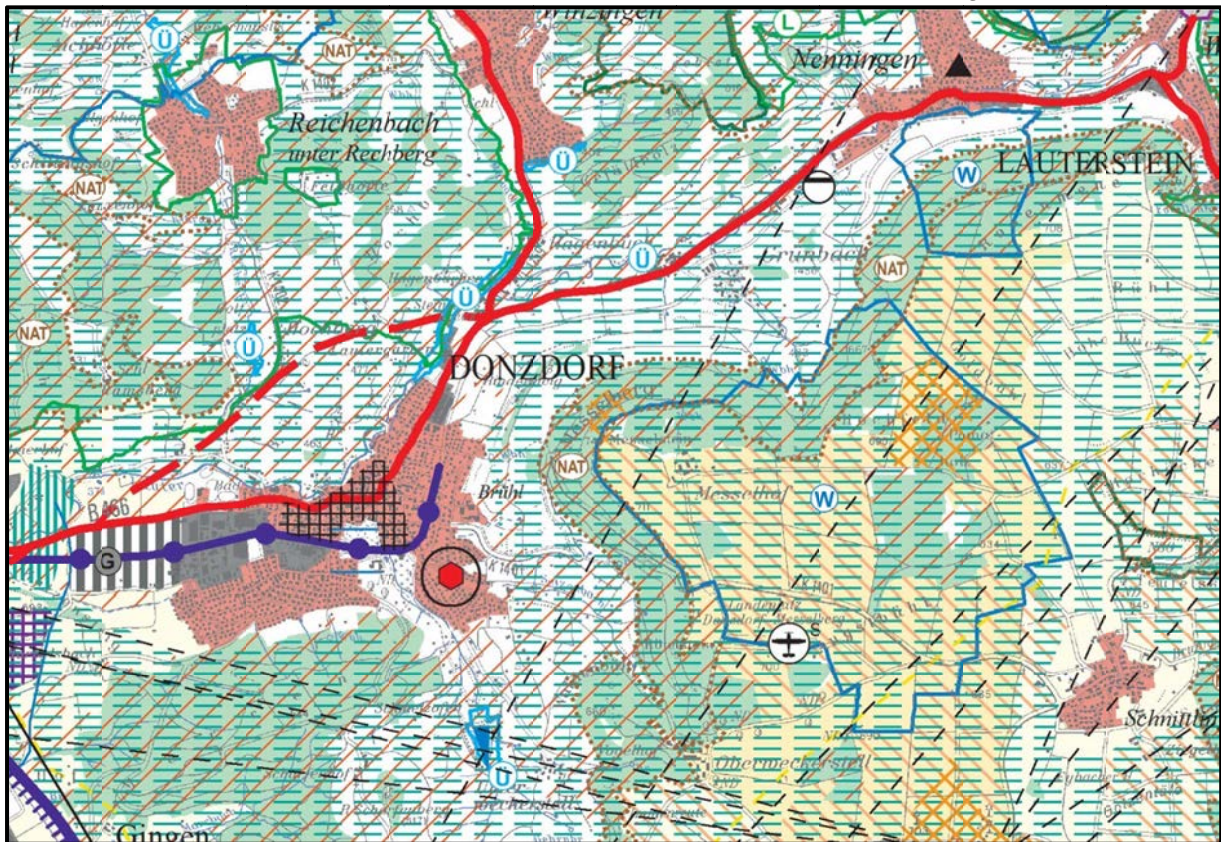

GP-07 Messelberg	
Betroffene Kommune	Donzdorf
Flächengröße in ha	ca. 8
Windgeschwindigkeit in m/s	5,50 – 7,00
Vorhandene Festlegungen am Standort	Regionaler Grünzug (VRG) Gebiet für Forstwirtschaft und Waldfunktionen (VBG) Gebiet für Naturschutz und Landschaftspflege (VBG) Gebiet für Landschaftsentwicklung (VBG)
Besondere Hinweise	<ul style="list-style-type: none"> • Angrenzender Steilhang ist FFH-Gebiet • Tangiert Platzrunde Lande-/Segelflugplatz Donzdorf-Messelberg • Richtfunkstrecke • Wetterradar Aufhausen (Wirkungsbereich 15 km)

GP-08 Steinige

Ausschnitt aus der Raumnutzungskarte M 1:50.000

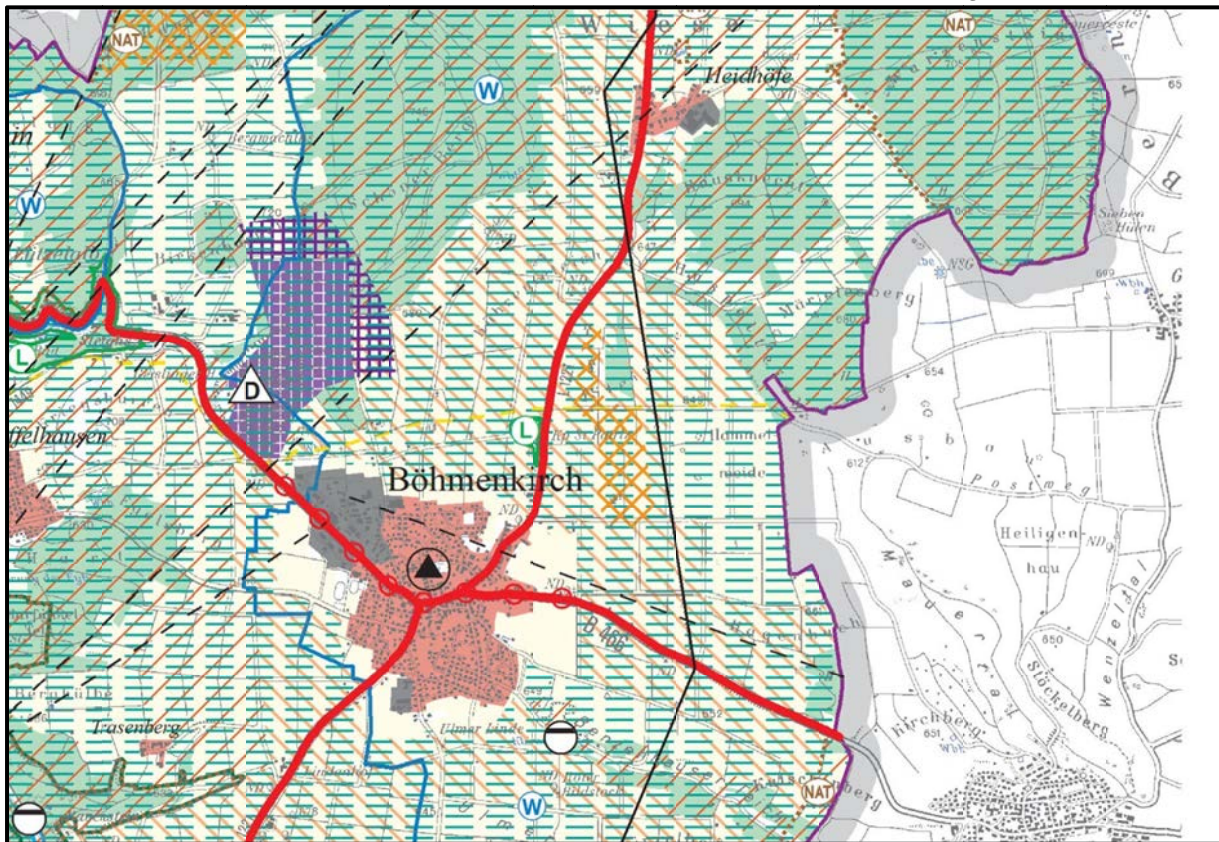

GP-08 Steinige	
Betroffene Kommune	Böhmenkirch
Flächengröße in ha	ca. 34
Windgeschwindigkeit in m/s	5,25 – 5,75
Vorhandene Festlegungen am Standort	Regionaler Grünzug (VRG) Gebiet zur Landschaftsentwicklung (VBG)
Besondere Hinweise	<ul style="list-style-type: none"> • Bestandsgebiet • Hochspannungstrasse • Landesstraße L 122

GP-10 Stöttener Berg

Ausschnitt aus der Raumnutzungskarte M 1:50.000

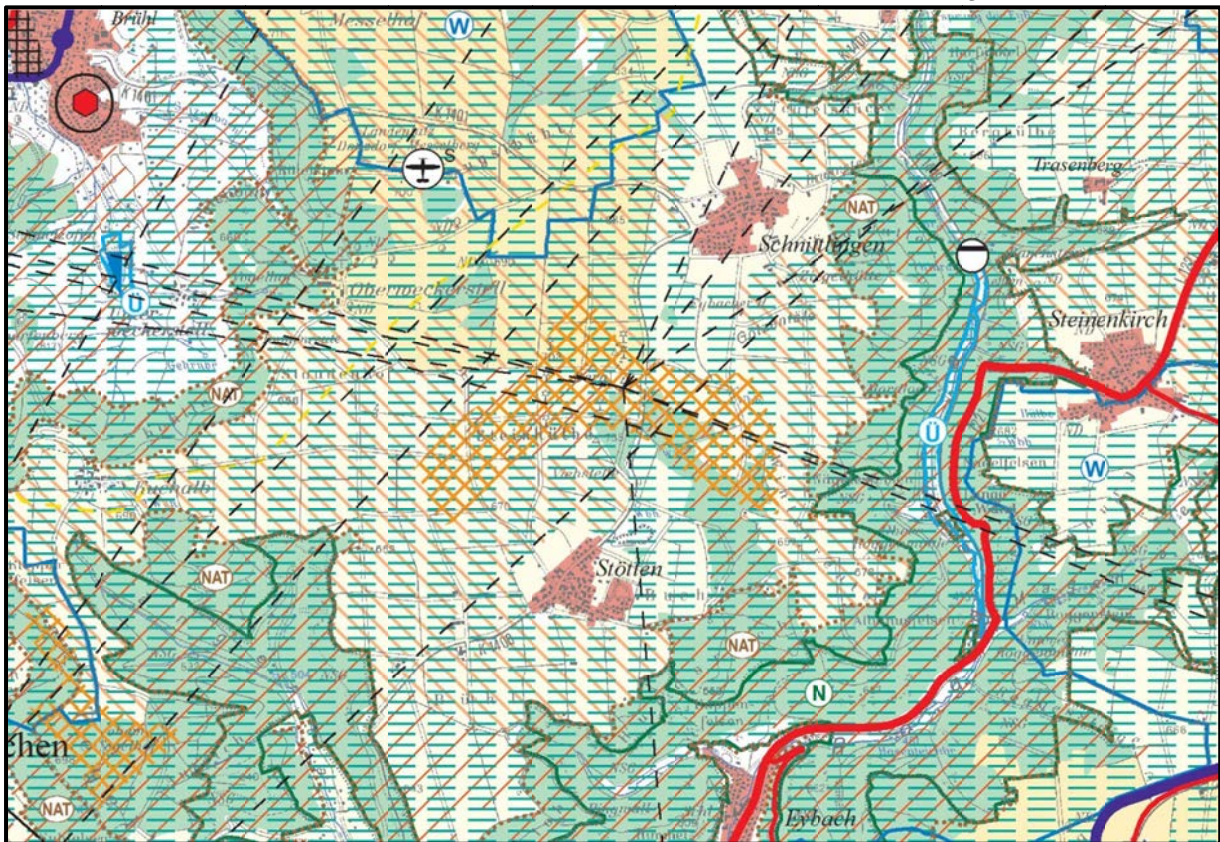

GP-10 Stöttener Berg	
Betroffene Kommune	Böhmenkirch, Geislingen an der Steige
Flächengröße in ha	ca. 158
Windgeschwindigkeit in m/s	5,50 – 6,00
Vorhandene Festlegungen am Standort	Regionaler Grünzug (VRG) Gebiet für Naturschutz und Landschaftspflege (VBG) Gebiet für Landschaftsentwicklung (VBG) Gebiet für Landwirtschaft (VBG)
Besondere Hinweise	<ul style="list-style-type: none"> • Bestandsgebiet • Tangiert Platzrunde Lande-/Segelflugplatz Donzdorf-Messelberg • Richtfunkstrecken • Wetterradar (Wirkungsbereich 15 km, ggfs. Höhenbegrenzung), • Wetterstation (Umkreis 1-2 km)

GP-12 Bunzenberg

Ausschnitt aus der Raumnutzungskarte M 1:50.000

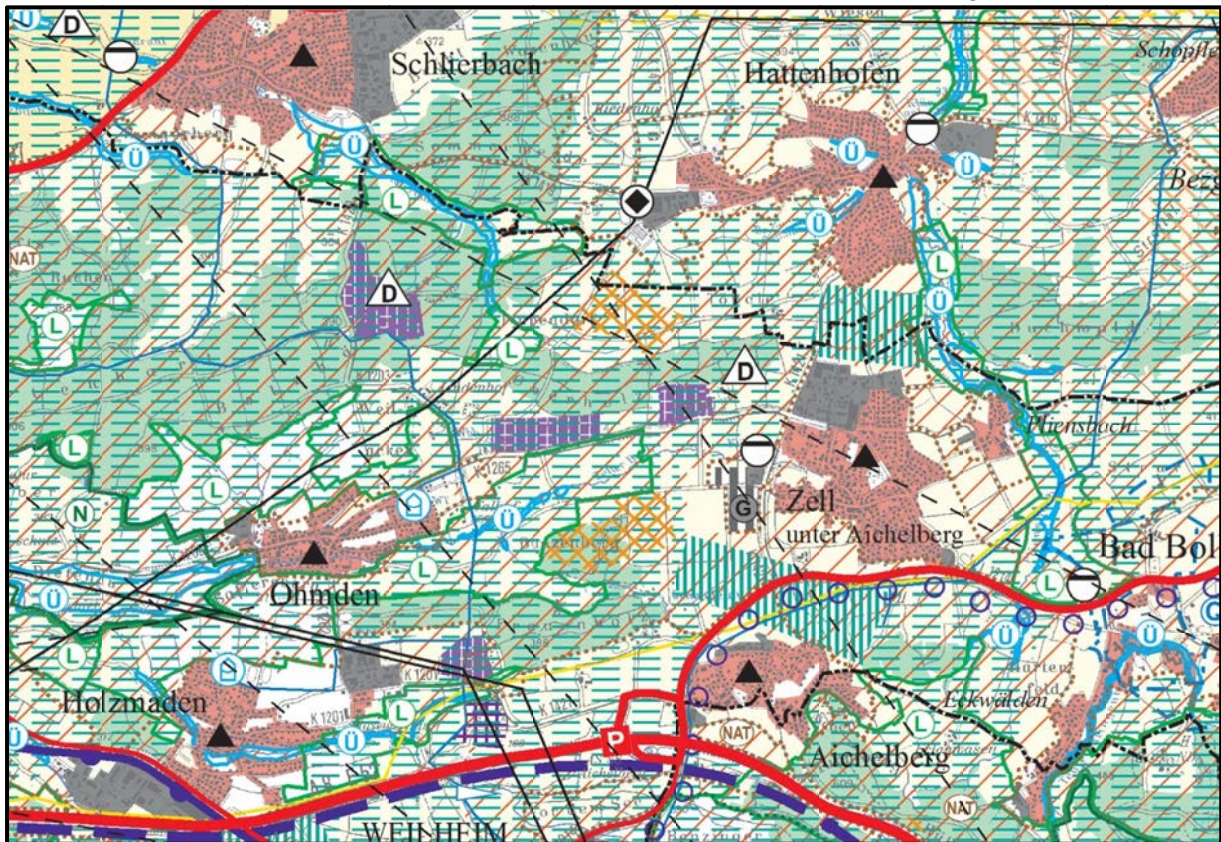

GP-12 Bunzenberg	
Betroffene Kommune	Hattenhofen, Zell unter Aichelberg , Holzmaden
Flächengröße in ha	ca. 50
Windgeschwindigkeit in m/s	5,25 – 5,50
Vorhandene Festlegungen am Standort	Regionaler Grünzug (VRG) Gebiet für Forstwirtschaft und Waldfunktionen (VBG) Gebiet für Naturschutz und Landschaftspflege (VBG)
Besondere Hinweise	<ul style="list-style-type: none"> • Richtfunkstrecken • Vogelschutzgebiet (windkraftempfindliche Arten) • Campingplatz Aichelberg

GP-14 Tegelberg

Ausschnitt aus der Raumnutzungskarte M 1:50.000

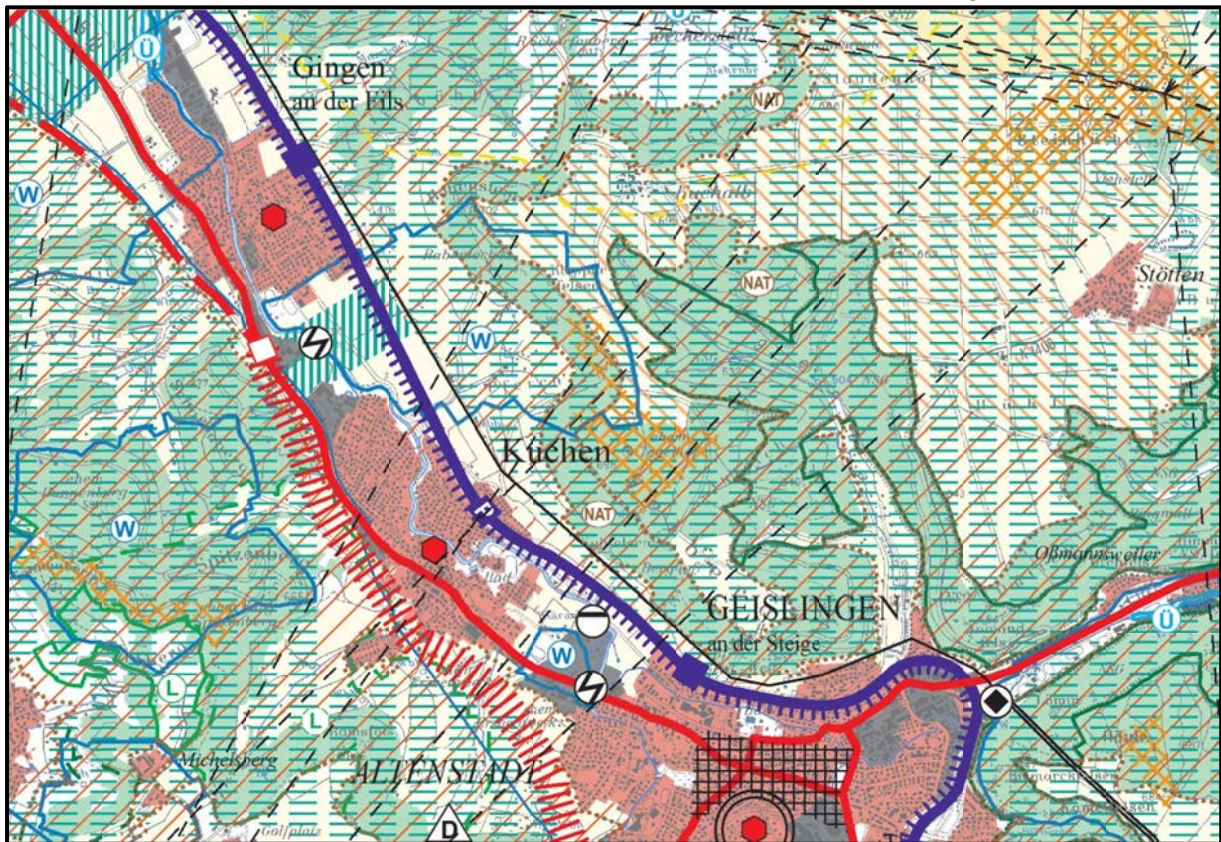

GP-14 Tegelberg	
Betroffene Kommune	Donzdorf, Kuchen
Flächengröße in ha	ca. 48
Windgeschwindigkeit in m/s	5,25 – 6,50
Vorhandene Festlegungen am Standort	Regionaler Grünzug (VRG) Gebiet für Forstwirtschaft und Waldfunktionen (VBG) Gebiet für Naturschutz und Landschaftspflege (VBG) Gebiet für Landschaftsentwicklung (VBG)
Besondere Hinweise	<ul style="list-style-type: none"> • Richtfunkstrecken • Fernwasserleitung • Pufferzone Vogelschutzgebiet (empfindliche Arten) • Wetterradar (Wirkungsbereich 15 km) • Nähe Sonderlandeplatz Donzdorf-Messelberg

GP-15 Kuchberg

Ausschnitt aus der Raumnutzungskarte M 1:50.000

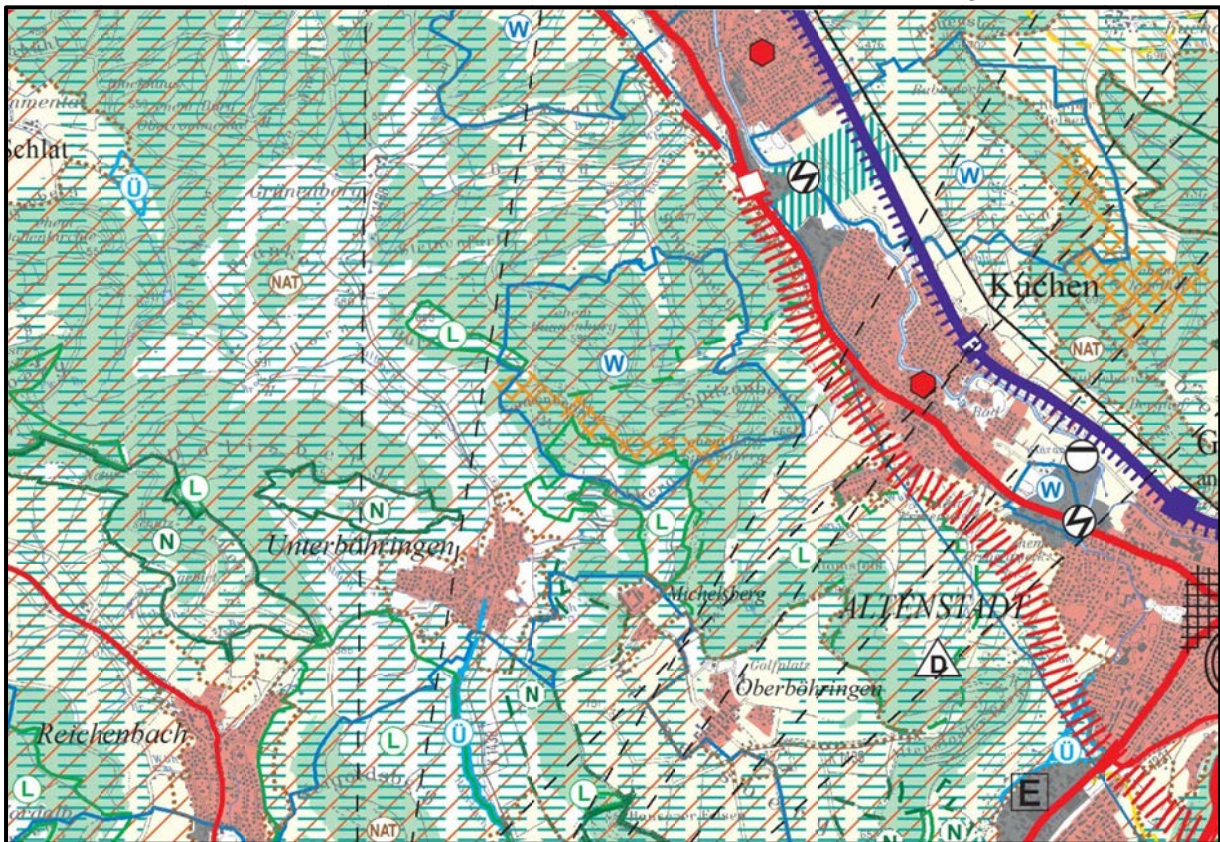

GP-15 Kuchberg	
Betroffene Kommune	Bad Überkingen, Kuchen
Flächengröße in ha	ca. 27
Windgeschwindigkeit in m/s	5,75 – 6,75
Vorhandene Festlegungen am Standort	Regionaler Grünzug (VRG) Gebiet für Forstwirtschaft und Waldfunktionen (VBG) Gebiet für Naturschutz und Landschaftspflege (VBG)
Besondere Hinweise	<ul style="list-style-type: none"> • FFH-Gebiet • Vogelschutzgebiet (windkraftempfindliche Arten) • Wasserschutzgebiet Zone III • Richtfunkstrecken • Wetterradar (Wirkungsbereich 15 km, ggfs. Höhenbegrenzung)

GP-16 Horn-Unterdübel

Ausschnitt aus der Raumnutzungskarte M 1:50.000

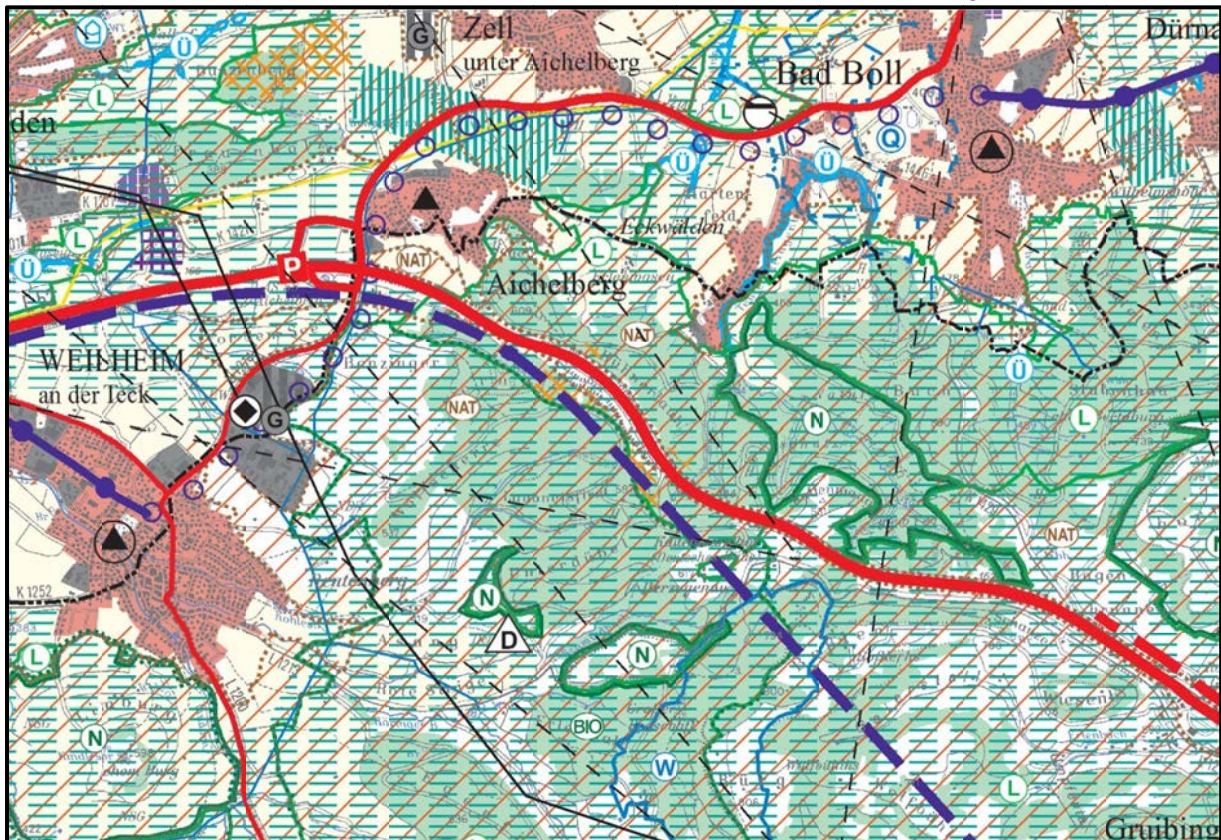

GP-16 Horn-Unterdübel	
Betroffene Kommune	Aichelberg
Flächengröße in ha	ca. 15
Windgeschwindigkeit in m/s	5,75 – 6,25
Vorhandene Festlegungen am Standort	Regionaler Grünzug (VRG) Gebiet für Forstwirtschaft und Waldfunktionen (VBG) Gebiet für Naturschutz und Landschaftspflege (VBG)
Besondere Hinweise	<ul style="list-style-type: none"> • Autobahn A8 • Alaubstiegstunnel DB-NBS Wendlingen- Ulm • Richtfunkstrecken • Vogelschutzgebiet • Landschaftsschutzgebiet

GP-17 Nordalb

Ausschnitt aus der Raumnutzungskarte M 1:50.000

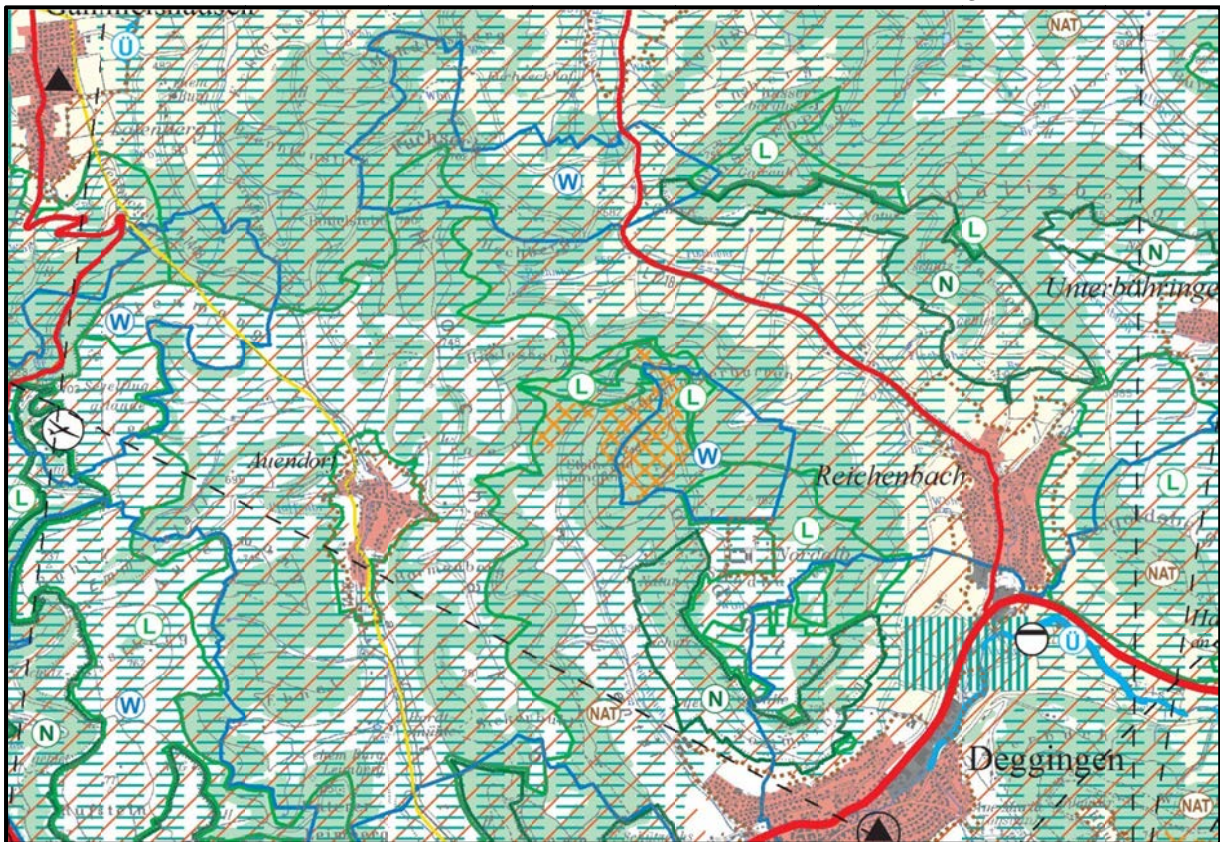

GP-17 Nordalb	
Betroffene Kommune	Deggingen
Flächengröße in ha	ca. 43
Windgeschwindigkeit in m/s	5,50 – 6,25
Vorhandene Festlegungen am Standort	Regionaler Grünzug (VRG) Gebiet für Forstwirtschaft und Waldfunktionen (VBG) Gebiet für Naturschutz und Landschaftspflege (VBG)
Besondere Hinweise	<ul style="list-style-type: none"> • Wetterradar (Wirkungsbereich bis 15 km Umkreis) • Westl liegt Segelflugplatz Berneck Nordalb-Deggingen (VRG außerhalb Platzrunde) • Teilweise Wasserschutzgebiet Zone III • Vogelschutzgebiet (windkraftempfindliche Arten) • Teilweise FFH-Gebiet

GP-18 Geislingen-Lindenhof

Ausschnitt aus der Raumnutzungskarte M 1:50.000

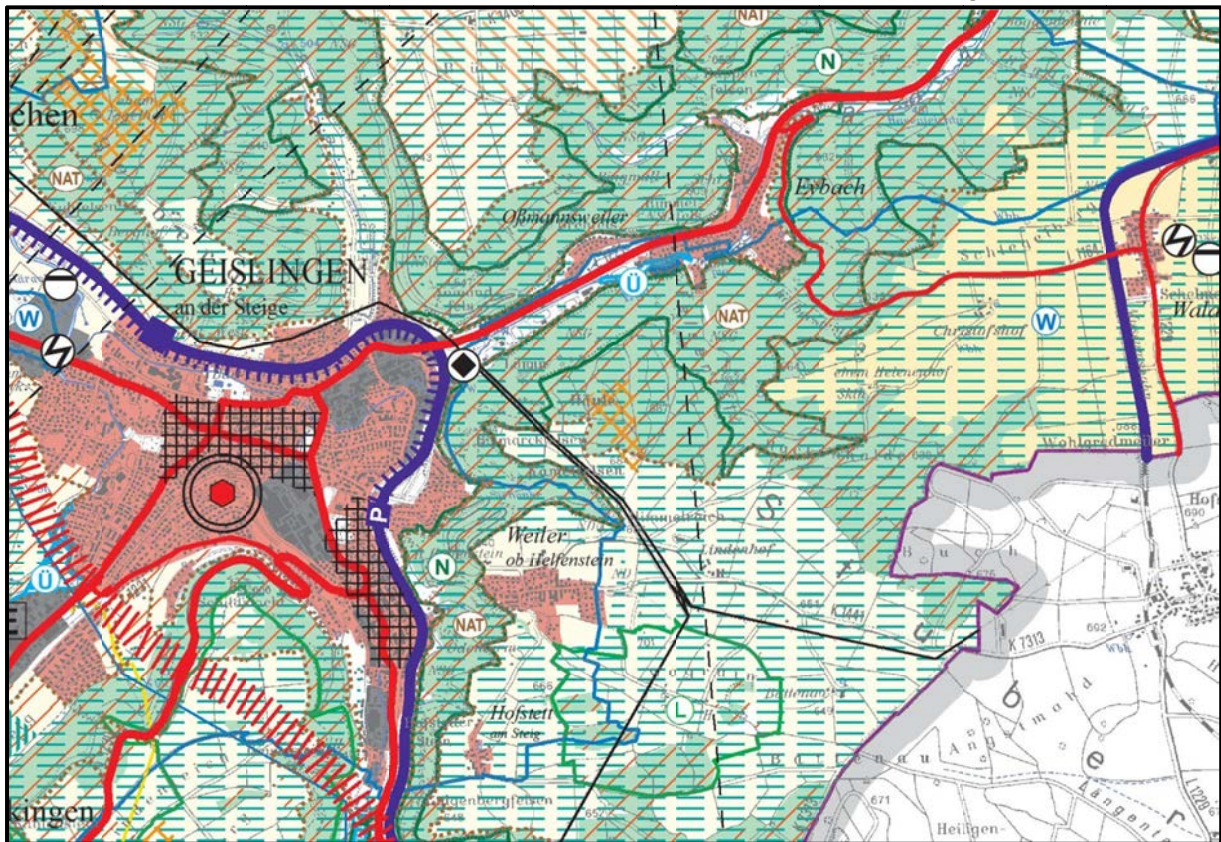

GP-18 Geislingen-Lindenhof	
Betroffene Kommune	Geislingen an der Steige
Flächengröße in ha	ca. 13
Windgeschwindigkeit in m/s	5,50 – 5,75
Vorhandene Festlegungen am Standort	Regionaler Grünzug (VRG) Gebiet für Forstwirtschaft und Waldfunktionen (VBG) Gebiet für Naturschutz und Landschaftspflege (VBG)
Besondere Hinweise	<ul style="list-style-type: none"> • Wetterradar (Wirkungsbereich 15 km Umkreis) • Hochspannungsleitung • Pufferzone Vogelschutzgebiet (Empfindliche Arten) • FFH-Gebiet

GP-21 Eichbühl

Ausschnitt aus der Raumnutzungskarte M 1:50.000

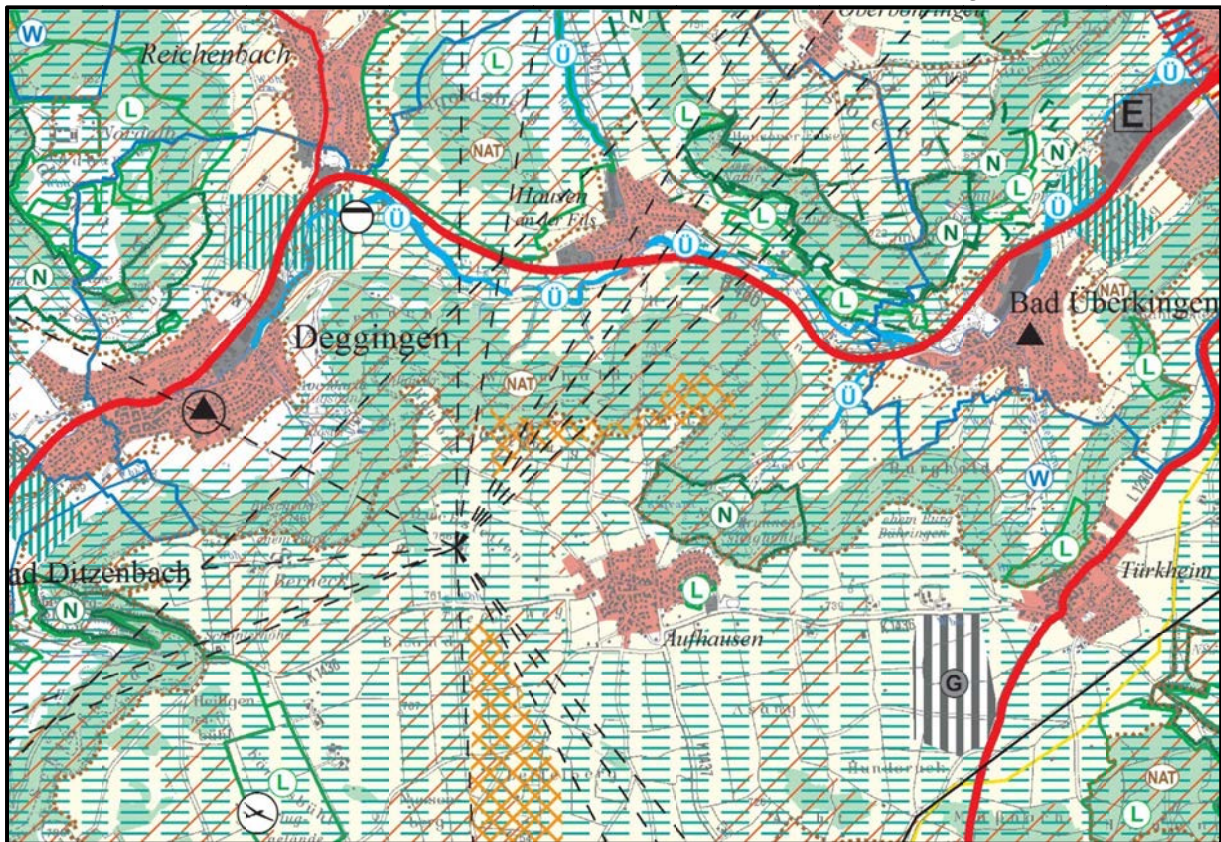

GP-21 Eichbühl	
Betroffene Kommune	Geislingen an der Steige, Bad Überkingen
Flächengröße in ha	ca. 5
Windgeschwindigkeit in m/s	5,50 – 6,50
Vorhandene Festlegungen am Standort	Regionaler Grünzug (VRG) Gebiet für Forstwirtschaft und Waldfunktionen (VBG) Gebiet für Naturschutz und Landschaftspflege (VBG)
Besondere Hinweise	<ul style="list-style-type: none"> • Richtfunkstrecken • Wetterradar (Wirkungsbereich 5 km) • Nähe Segelflugplatz / Sonderlandeplatz • Hangkante südlich von Bad Ditzzenbach • Bodendenkmal am Westrand

GP-22 Hungerberg

Ausschnitt aus der Raumnutzungskarte M 1:50.000

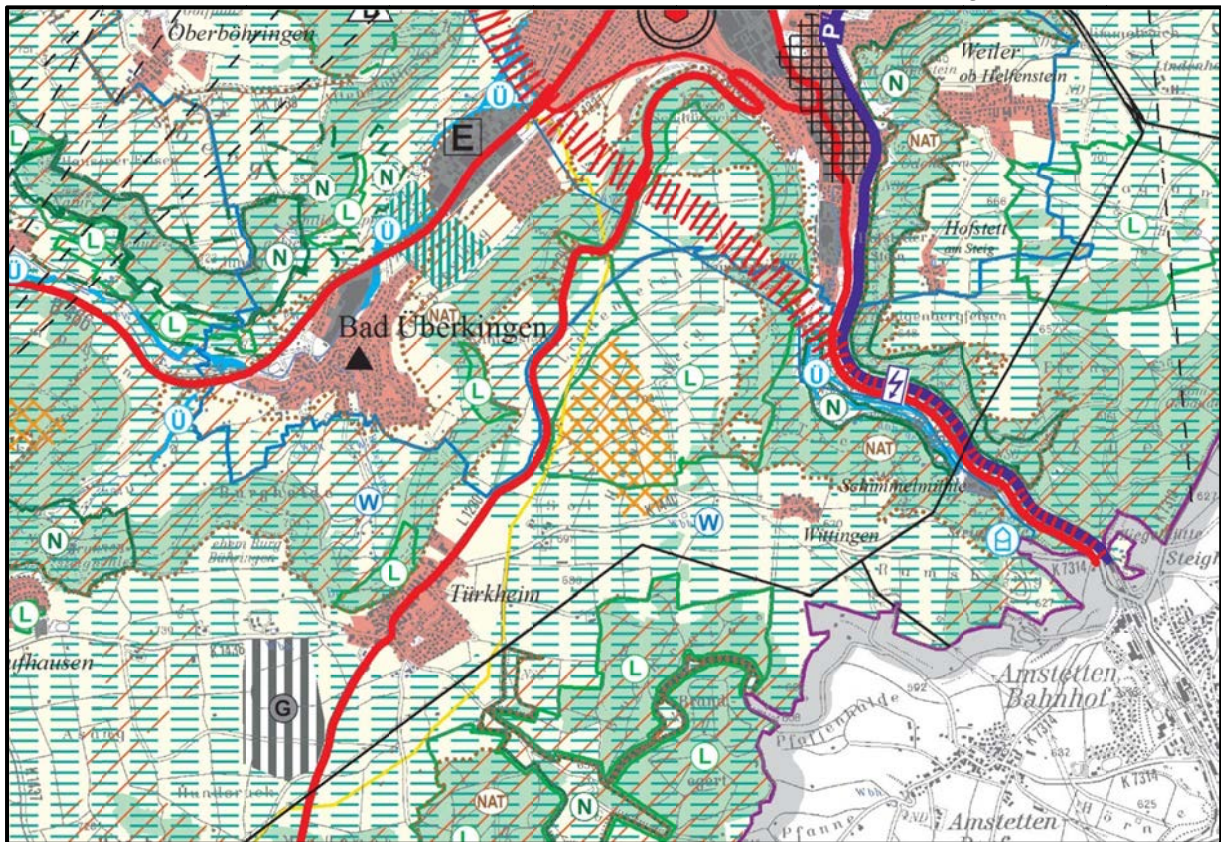

GP-22 Hungerberg	
Betroffene Kommune	Geislingen an der Steige
Flächengröße in ha	ca. 56
Windgeschwindigkeit in m/s	5,50 – 6,00
Vorhandene Festlegungen am Standort	Regionaler Grünzug (VRG) Gebiet für Naturschutz und Landschaftspflege (VBG)
Besondere Hinweise	<ul style="list-style-type: none"> • Richtfunkstrecken • Hochspannungsleitungen • Wetterradar (Wirkungsbereich 5 km Umkreis) • Pufferzone Vogelschutzgebiet • Landschaftsschutzgebiet

GP-24 Aufhausen

Ausschnitt aus der Raumnutzungskarte M 1:50.000

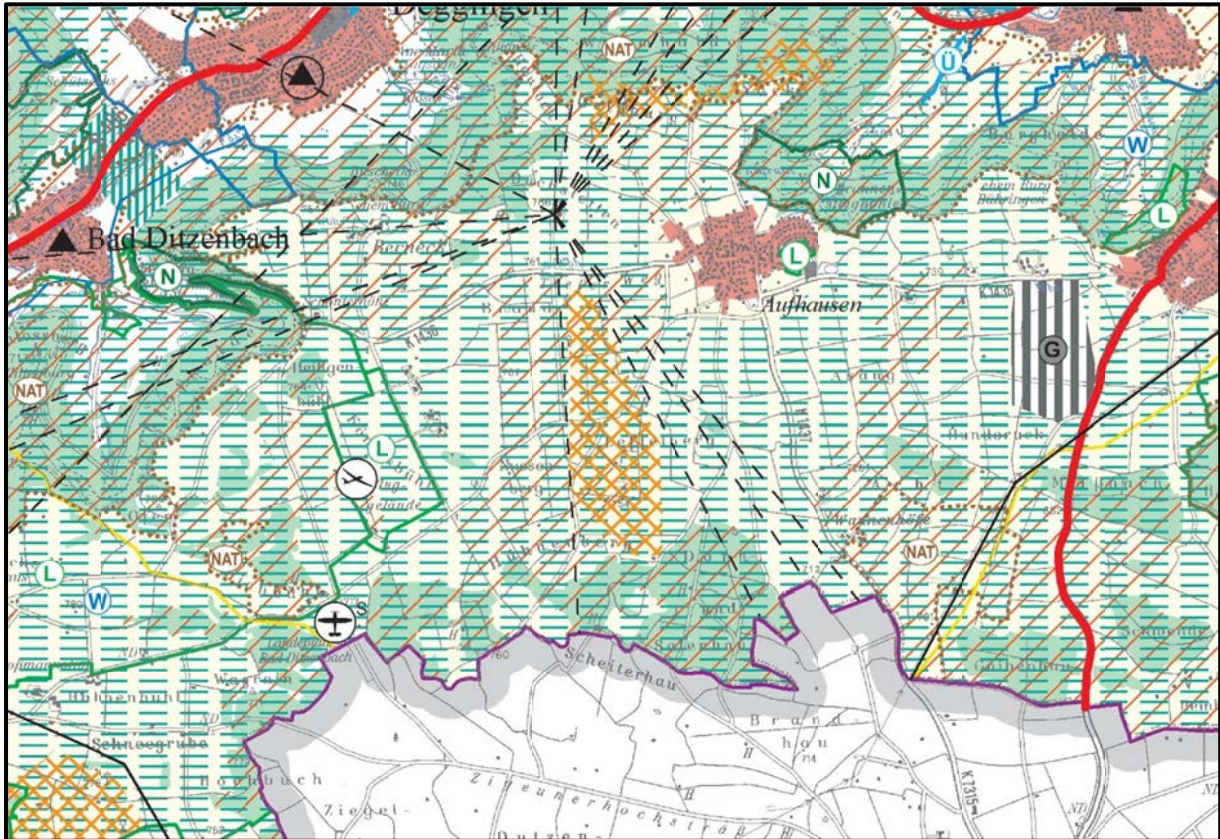

GP-24 Aufhausen	
Betroffene Kommune	Geislingen an der Steige
Flächengröße in ha	ca. 75
Windgeschwindigkeit in m/s	5,00 – 5,75
Vorhandene Festlegungen am Standort	Regionaler Grünzug (VRG) Gebiet für Naturschutz und Landschaftspflege (VBG)
Besondere Hinweise	<ul style="list-style-type: none"> • Bestandsgebiet • Richtfunkstrecken • Wetterradar (Wirkungsbereich 5 km) • Nähe Segelflugplatz / Sonderlandeplatz Bad Ditzgenbach

GP-25 Raller / Pferchfeld / Pfitzer

Ausschnitt aus der Raumnutzungskarte M 1:50.000

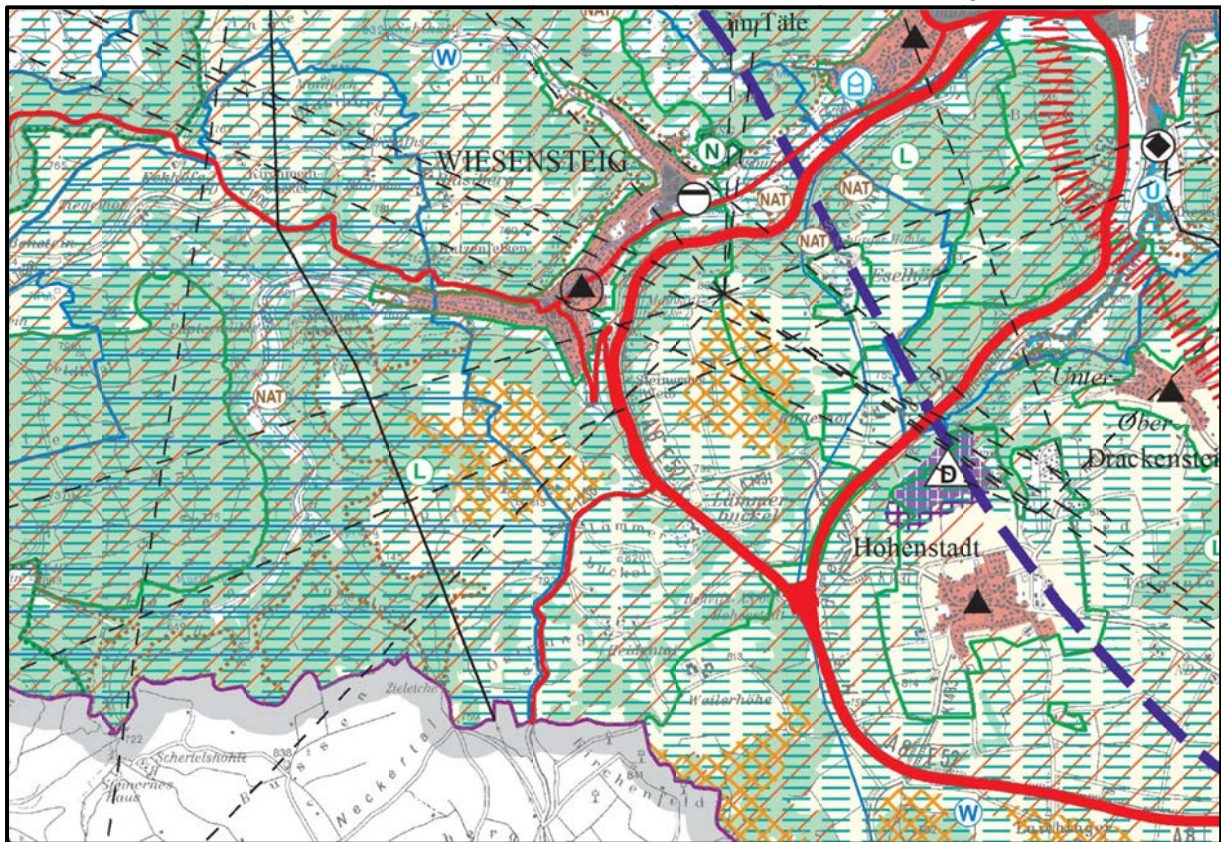

GP-25 Raller / Pferchfeld / Pfitzer	
Betroffene Kommune	Wiesensteig, Mühlhausen im Täle
Flächengröße in ha	ca. 129
Windgeschwindigkeit in m/s	5,25 – 6,25
Vorhandene Festlegungen am Standort	Regionaler Grünzug (VRG) Gebiet für Forstwirtschaft und Waldfunktionen (VBG) Gebiet für Naturschutz und Landschaftspflege (VBG)
Besondere Hinweise	<ul style="list-style-type: none"> • teilweise Bestandsgebiet • teilweise Pufferzone Vogelschutzgebiet • Landschaftsschutzgebiet • Richtfunkstrecken • Funkturm • Wetterradar (Wirkungsbereich 15 km)

GP-26 Harlachen

Ausschnitt aus der Raumnutzungskarte M 1:50.000

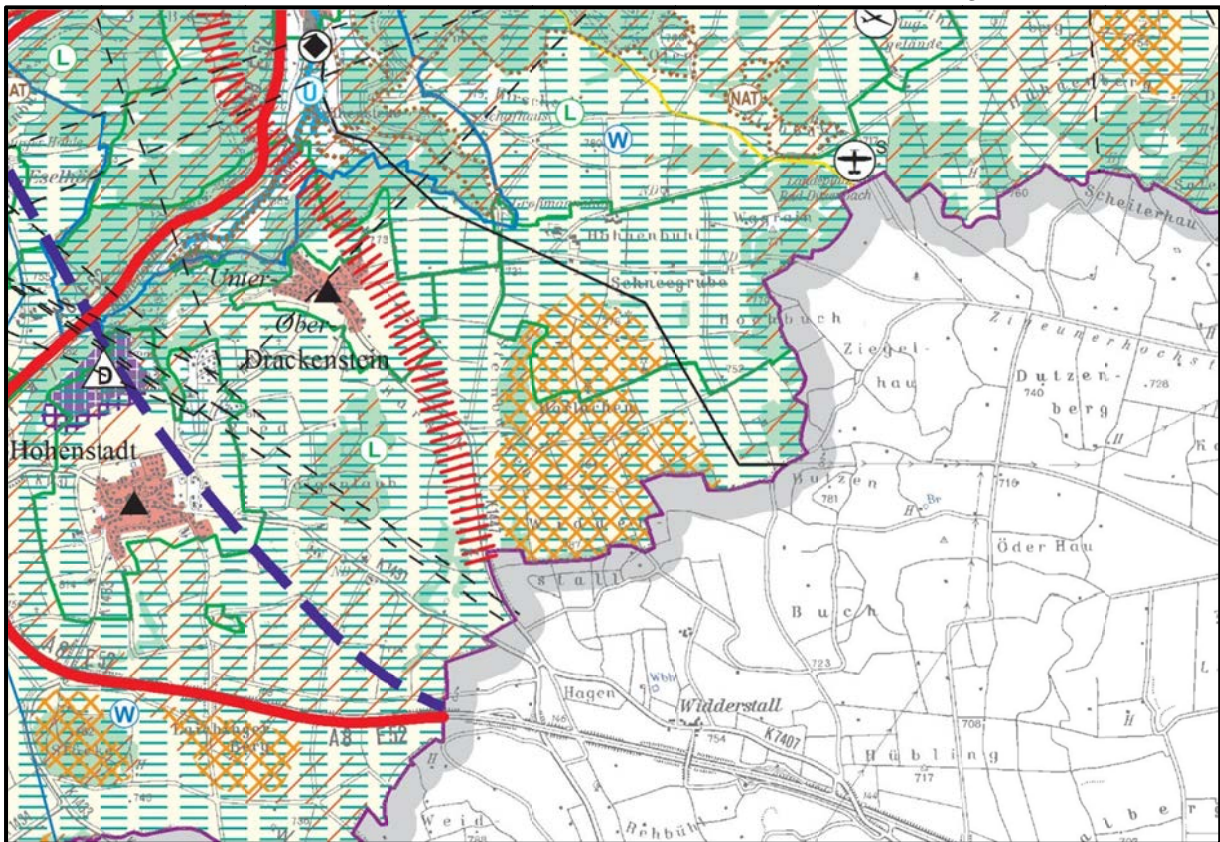

GP-26 Harlachen	
Betroffene Kommune	Bad Ditzenbach, Drackenstein
Flächengröße in ha	ca. 171
Windgeschwindigkeit in m/s	5,00 – 5,75
Vorhandene Festlegungen am Standort	Regionaler Grünzug (VRG) Gebiet für Forstwirtschaft und Waldfunktionen (VBG) Gebiet für Naturschutz und Landschaftspflege (VBG)
Besondere Hinweise	<ul style="list-style-type: none"> • Richtfunkstrecken • Östlich tangiert eine Hochspannungsleitung • Wetterradar (Wirkungsbereich bis zu 15 km Umkreis) • Nähe Sonderlandeplatz Bad Ditzenbach • Infrastrukturausbau Autobahn A8 • Größtenteils Landschaftsschutzgebiet

GP-27 Hohenstadt

Ausschnitt aus der Raumnutzungskarte M 1:50.000

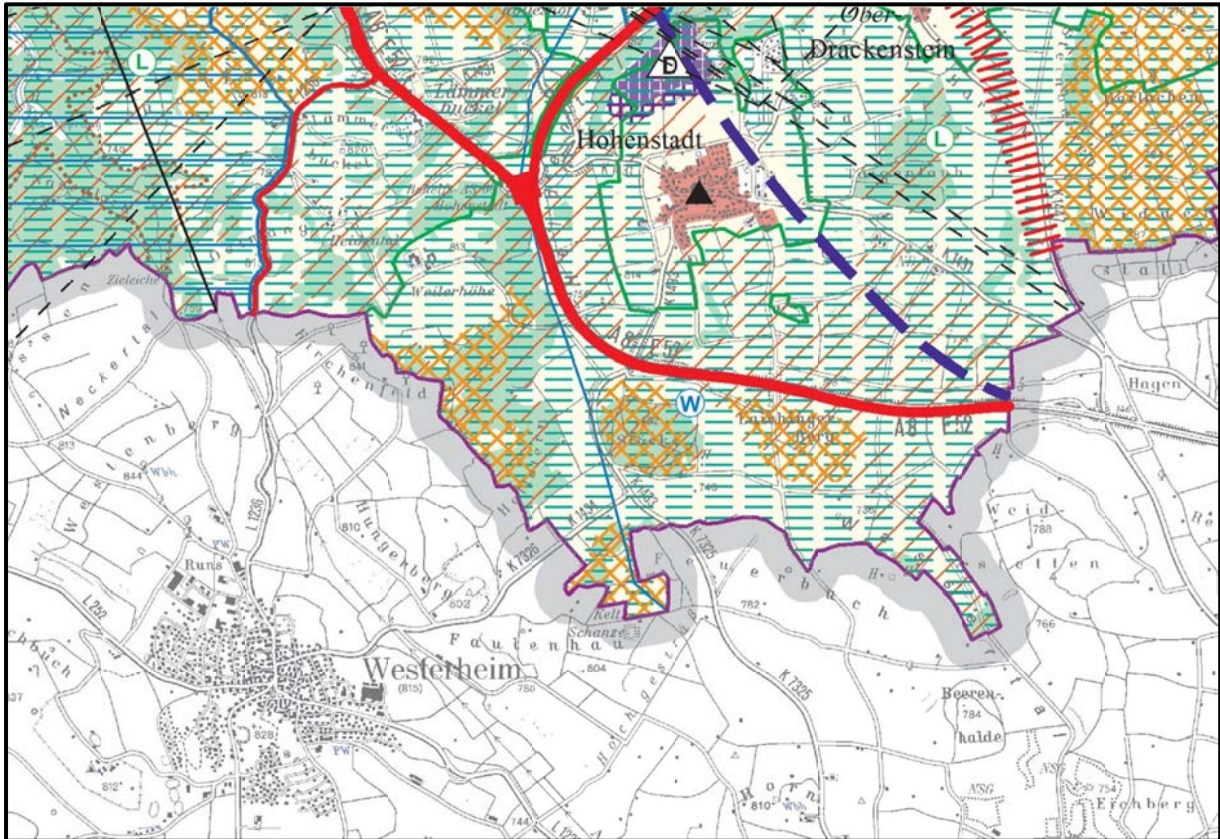

GP-27 Hohenstadt	
Betroffene Kommune	Hohenstadt
Flächengröße in ha	ca. 135
Windgeschwindigkeit in m/s	5,25 – 5,75
Vorhandene Festlegungen am Standort	Regionaler Grünzug (VRG) Gebiet für Forstwirtschaft und Waldfunktionen (VBG) Gebiet für Naturschutz und Landschaftspflege (VBG)
Besondere Hinweise	<ul style="list-style-type: none"> • Landschaftschutzgebiet • Richtfunkstrecken • Wetterradar (Wirkungsbereich 15 km) • Fernwasserleitung • Nähe Segelflugplatz Laichingen

GP-A Messelhof

Ausschnitt aus der Raumnutzungskarte M 1:50.000

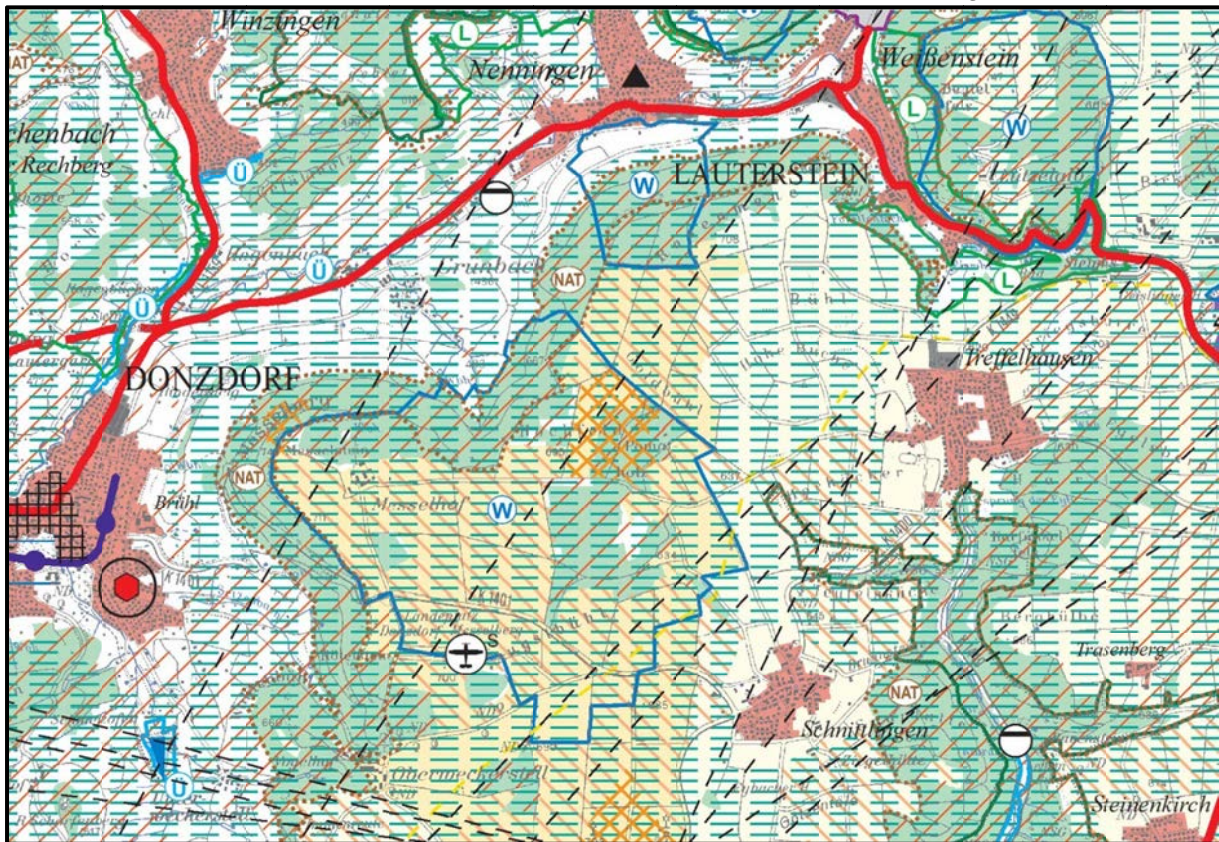

GP-A Messelhof	
Betroffene Kommune	Donzdorf
Flächengröße in ha	ca. 33
Windgeschwindigkeit in m/s	5,25 – 5,75
Vorhandene Festlegungen am Standort	Regionaler Grünzug (VRG) Gebiet für Forstwirtschaft und Waldfunktionen (VBG) Gebiet für Naturschutz und Landschaftspflege (VBG) Gebiet für Landwirtschaft (VBG)
Besondere Hinweise	<ul style="list-style-type: none"> • Tangiert Platzrunde Lande-/Segelflugplatz Donzdorf-Messelberg • Richtfunkstrecken • Wetterradar (Wirkungsbereich 15 km) • Messelhof • Wasserschutzgebiet