

ES-02 Sümpflenberg

Ausschnitt aus der Raumnutzungskarte M 1:50.000

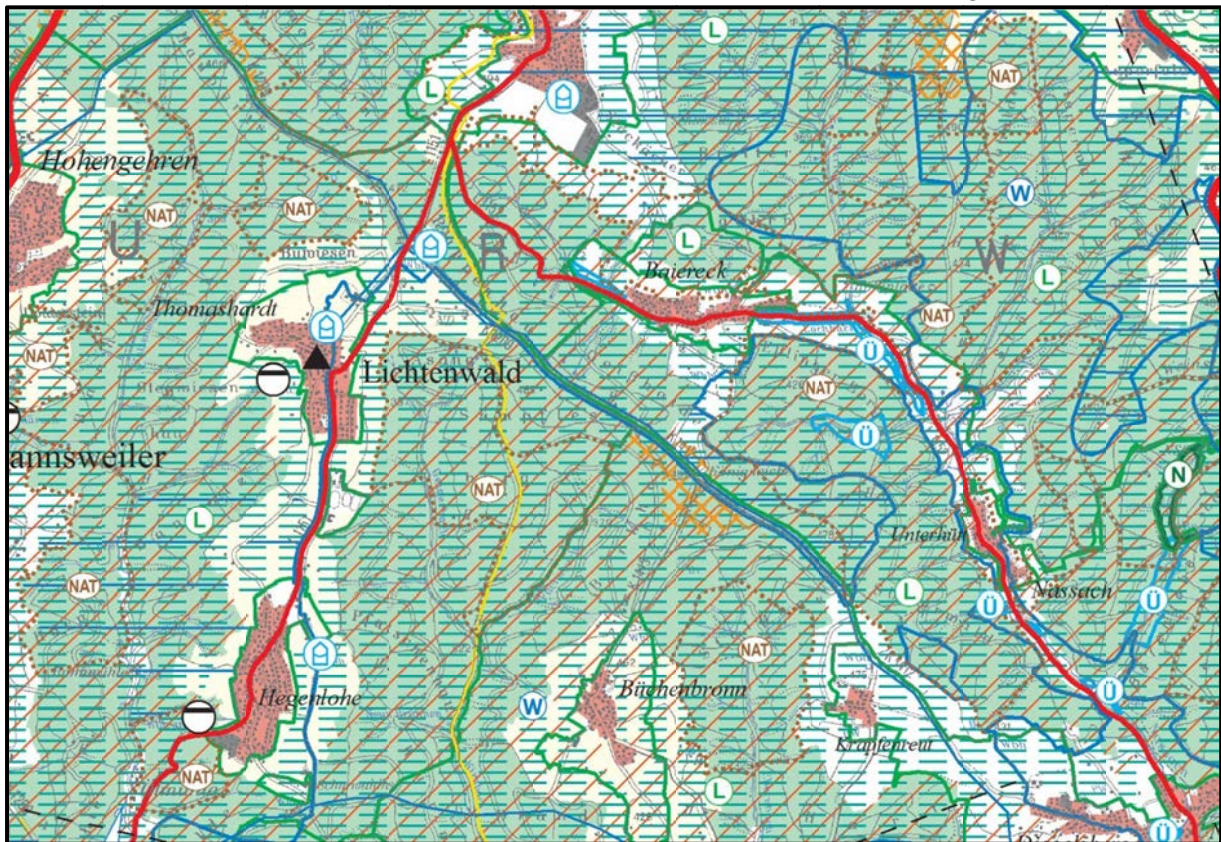

ES-02 Sümpflenberg	
Betroffene Kommune	Lichtenwald, Uhingen, Ebersbach an der Fils
Flächengröße in ha	ca. 62
Windgeschwindigkeit in m/s	5,5 – 5,75
Vorhandene Festlegungen am Standort	Regionaler Grünzug (VRG) Gebiet für Forstwirtschaft und Waldfunktionen (VBG) Gebiet für Naturschutz und Landschaftsentwicklung (VBG)
Besondere Hinweise	<ul style="list-style-type: none"> • Landschaftsschutzgebiet • Richtfunkstrecken • Nordwestlich angrenzend FFH-Gebiet • Kreisstraßen • Wasserleitung

ES-03 Burgstall / Kaiserstraße / Weißer Stein

Ausschnitt aus der Raumnutzungskarte M 1:50.000

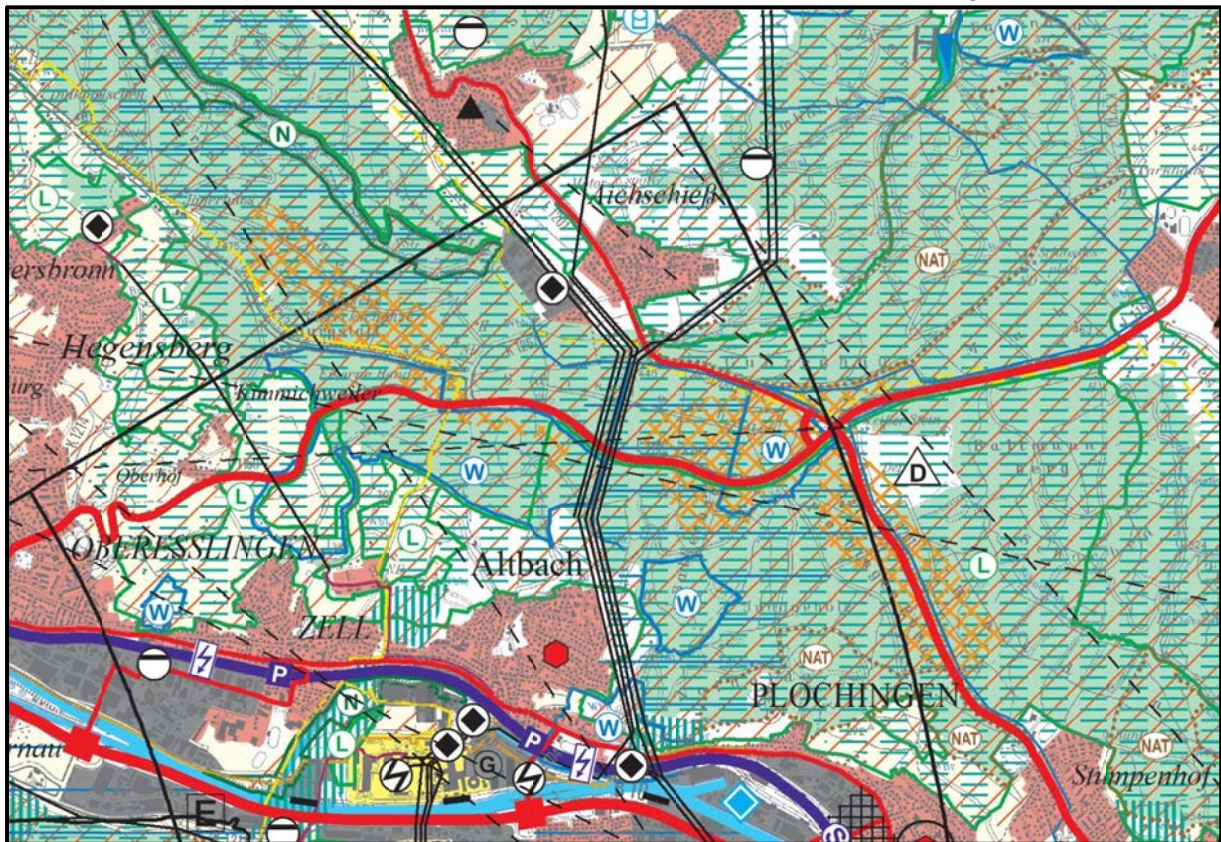

ES-03 Burgstall / Kaiserstraße / Weißer Stein	
Betroffene Kommune	Esslingen am Neckar , Altbach , Plochingen
Flächengröße in ha	ca. 261
Windgeschwindigkeit in m/s	5,5 – 6,00
Vorhandene Festlegungen am Standort	Regionaler Grünzug (VRG) Gebiet für Forstwirtschaft und Waldfunktionen (VBG) Gebiet für Naturschutz und Landschaftsentwicklung (VBG) Gebiet zur Sicherung von Wasservorkommen (VBG)
Besondere Hinweise	<ul style="list-style-type: none"> • Teilweise LSG • Flugsicherung, Anlagenschutzbereich • Teilweise Bauschutzbereich Flughafen Stuttgart • Nähe Segelflugplatz Jägerhaus • Lage in Sichtflug-Kontrollzone Flughafen Stuttgart • Richtfunkstrecken • Landes- und Kreisstraßen

ES-04 Probst

Ausschnitt aus der Raumnutzungskarte M 1:50.000

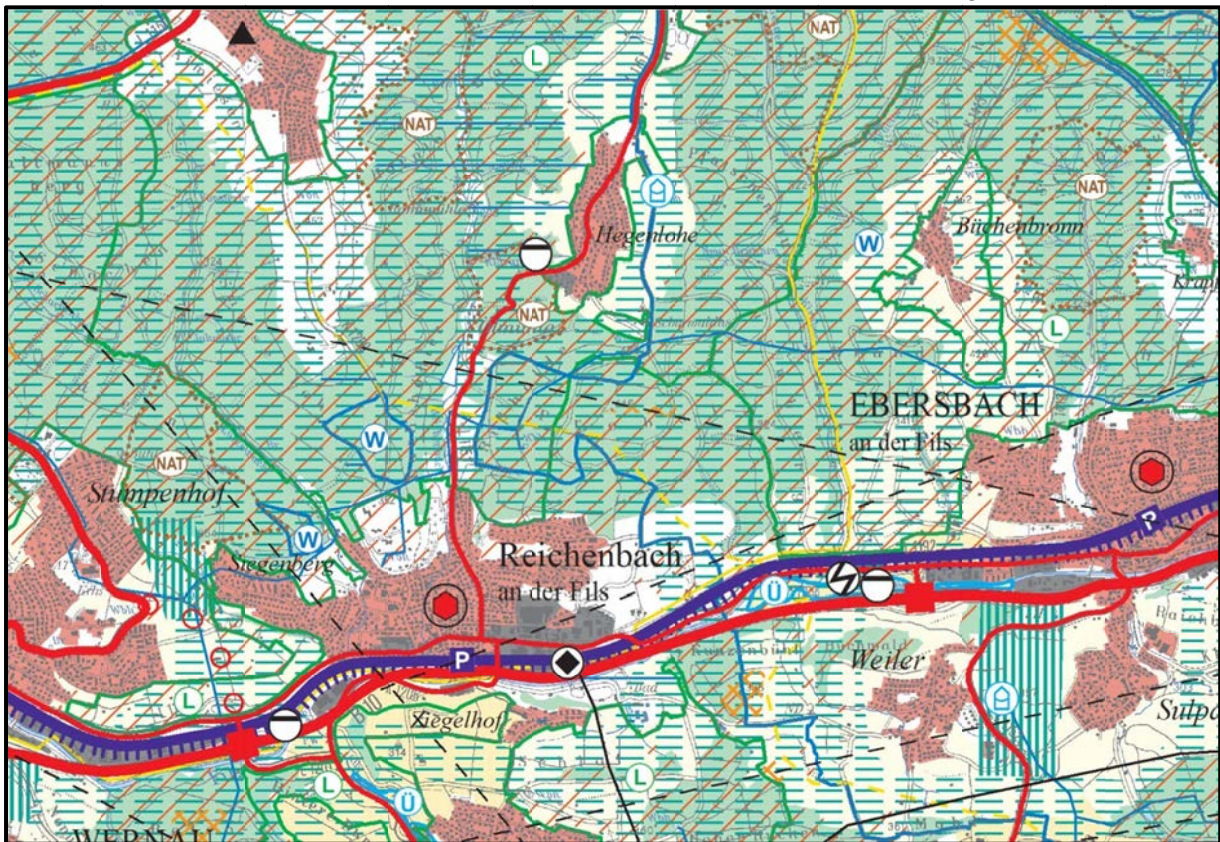

ES-04 Probst	
Betroffene Kommune	Reichenbach an der Fils
Flächengröße in ha	ca. 2
Windgeschwindigkeit in m/s	5,50 – 6,00
Vorhandene Festlegungen am Standort	Regionaler Grünzug (VRG) Gebiet für Forstwirtschaft und Waldfunktionen (VBG) Gebiet für Naturschutz und Landschaftsentwicklung (VBG)
Besondere Hinweise	<ul style="list-style-type: none"> • Richtfunkstrecken • Schurwaldhaus (Wanderheim) • Künftig: entfällt wegen Abstand zu geplanten Wohngebiet und Campingplatz am Wanderheim

ES-06 Rotenhau

Ausschnitt aus der Raumnutzungskarte M 1:50.000

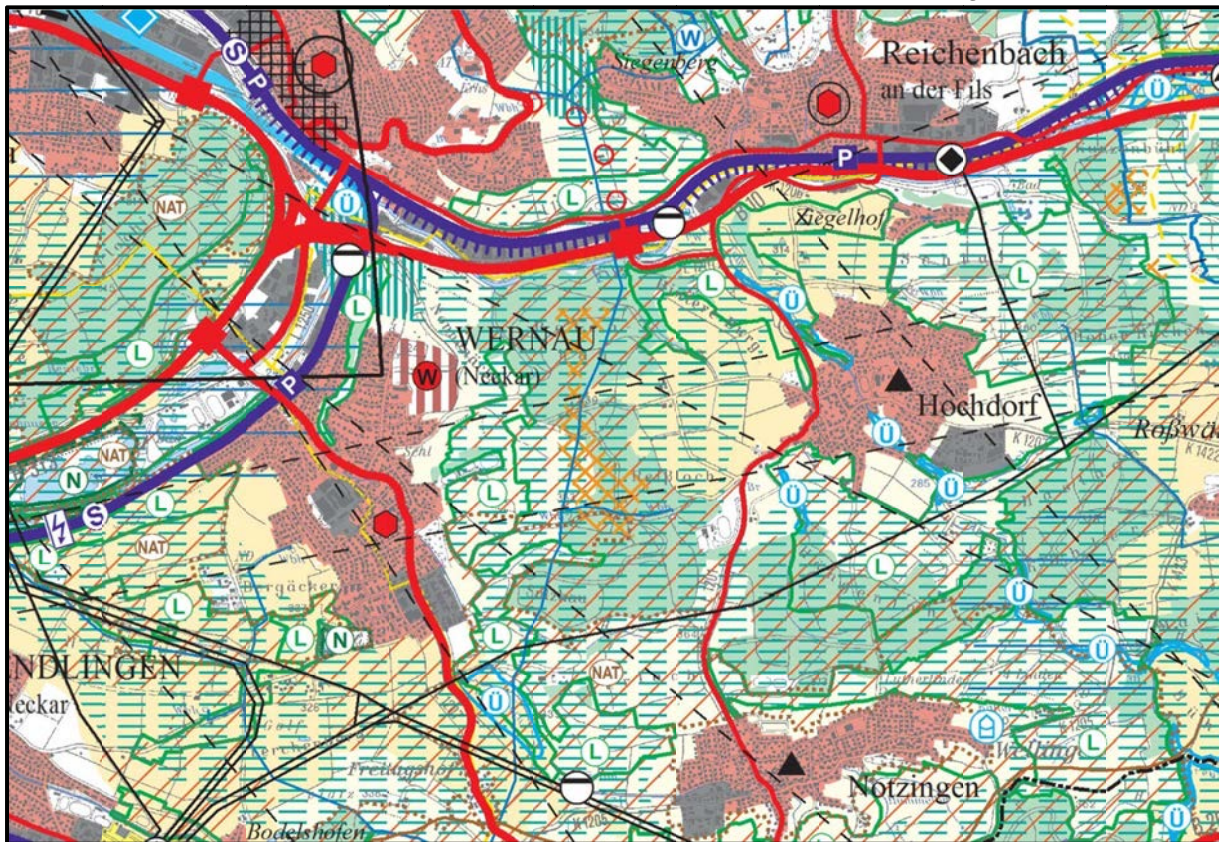

ES-06 Rotenhau	
Betroffene Kommune	Wernau, Hochdorf
Flächengröße in ha	ca. 40
Windgeschwindigkeit in m/s	5,5 – 5,75
Vorhandene Festlegungen am Standort	Regionaler Grünzug (VRG) Gebiet für Forstwirtschaft und Waldfunktionen (VBG) Gebiet für Naturschutz und Landschaftsentwicklung (VBG)
Besondere Hinweise	<ul style="list-style-type: none"> • Flugsicherung, Anlagenschutzbereich • Lage in Sichtflug-Kontrollzone Flughafen Stuttgart • Modellflugplatz • Richtfunkstrecken • Wasserleitung • Sportanlage Hochdorf mit Wohnung

ES-08 Hörnle-Trautenreute

Ausschnitt aus der Raumnutzungskarte M 1:50.000

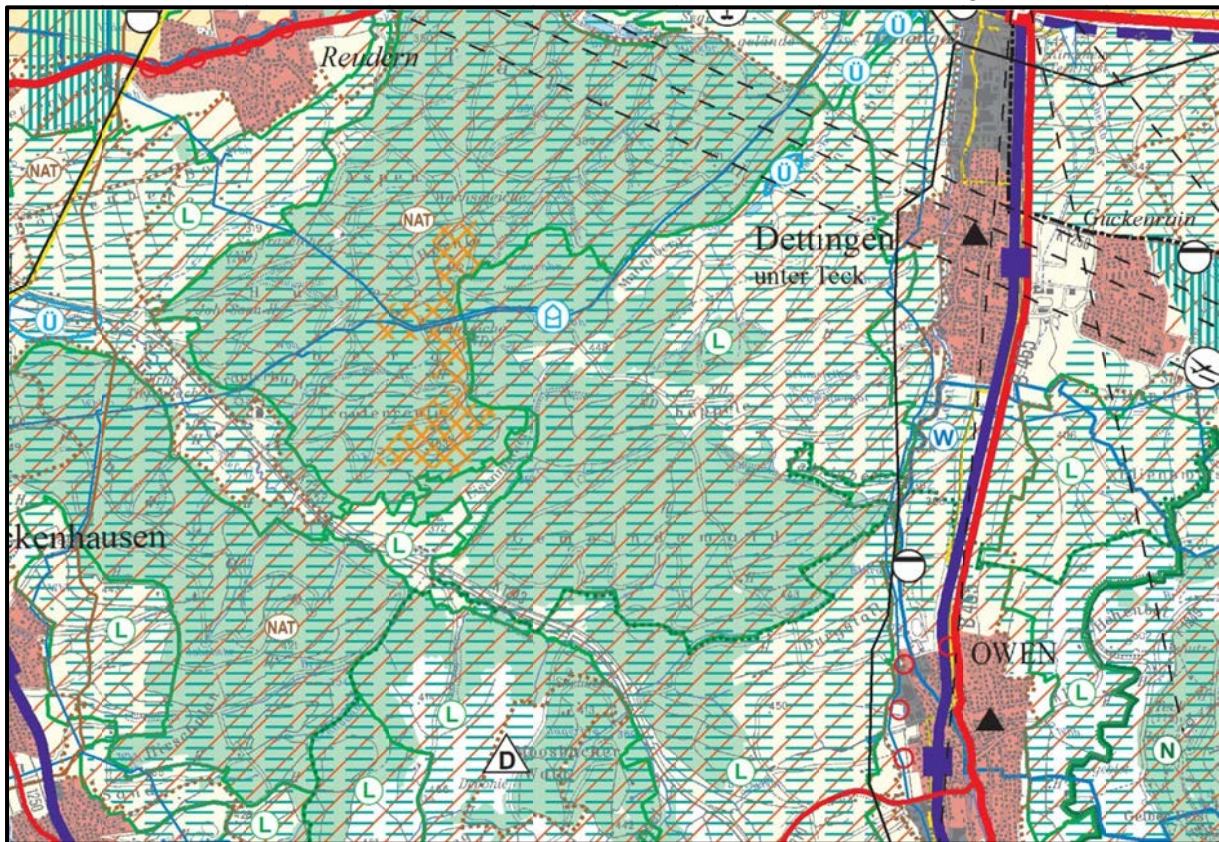

ES-08 Hörnle-Trautenreute	
Betroffene Kommune	Nürtingen
Flächengröße in ha	ca. 60
Windgeschwindigkeit in m/s	5,75 – 6,25
Vorhandene Festlegungen am Standort	Regionaler Grünzug (VRG) Gebiet für Forstwirtschaft und Waldfunktionen (VBG) Gebiet für Naturschutz und Landschaftsentwicklung (VBG)
Besondere Hinweise	<ul style="list-style-type: none"> • Tangiert Platzrunde Lande-/Segelflugplatz Hahnweide • Richtfunkstrecken • Flugsicherung, Anlagenschutzbereich • Fernwasserleitungen • FFH-Gebiet • Vogelschutzgebiet (windkraftempfindliche Arten) • Östlich angrenzend LSG

ES-09 Harlanden / Reute / Bei den Schirmen

Ausschnitt aus der Raumnutzungskarte M 1:50.000

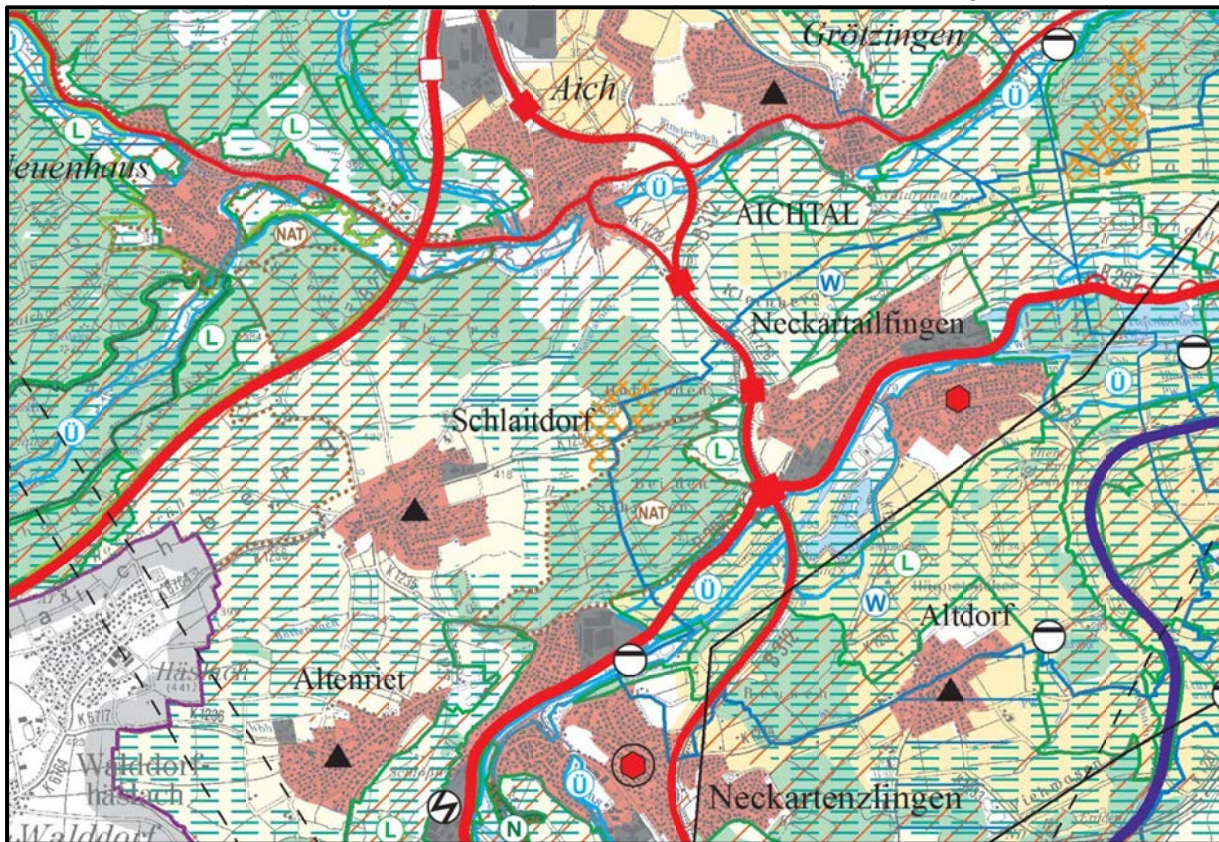

ES-09 Harlanden / Reute / Bei den Schirmen	
Betroffene Kommune	Schlaitdorf
Flächengröße in ha	ca. 21
Windgeschwindigkeit in m/s	5,25 – 5,50
Vorhandene Festlegungen am Standort	Regionaler Grünzug (VRG) Gebiet für Forstwirtschaft und Waldfunktionen (VBG) Gebiet für Naturschutz und Landschaftsentwicklung (VBG)
Besondere Hinweise	<ul style="list-style-type: none"> • Flugsicherung, Anlagenschutzbereich • Lage in Sichtflug-Kontrollzone Flughafen Stuttgart mit Meldepunkten • Fernwasserleitung • Südöstlich angrenzend FFH-Gebiet

ES-12 Hammetweil

Ausschnitt aus der Raumnutzungskarte M 1:50.000

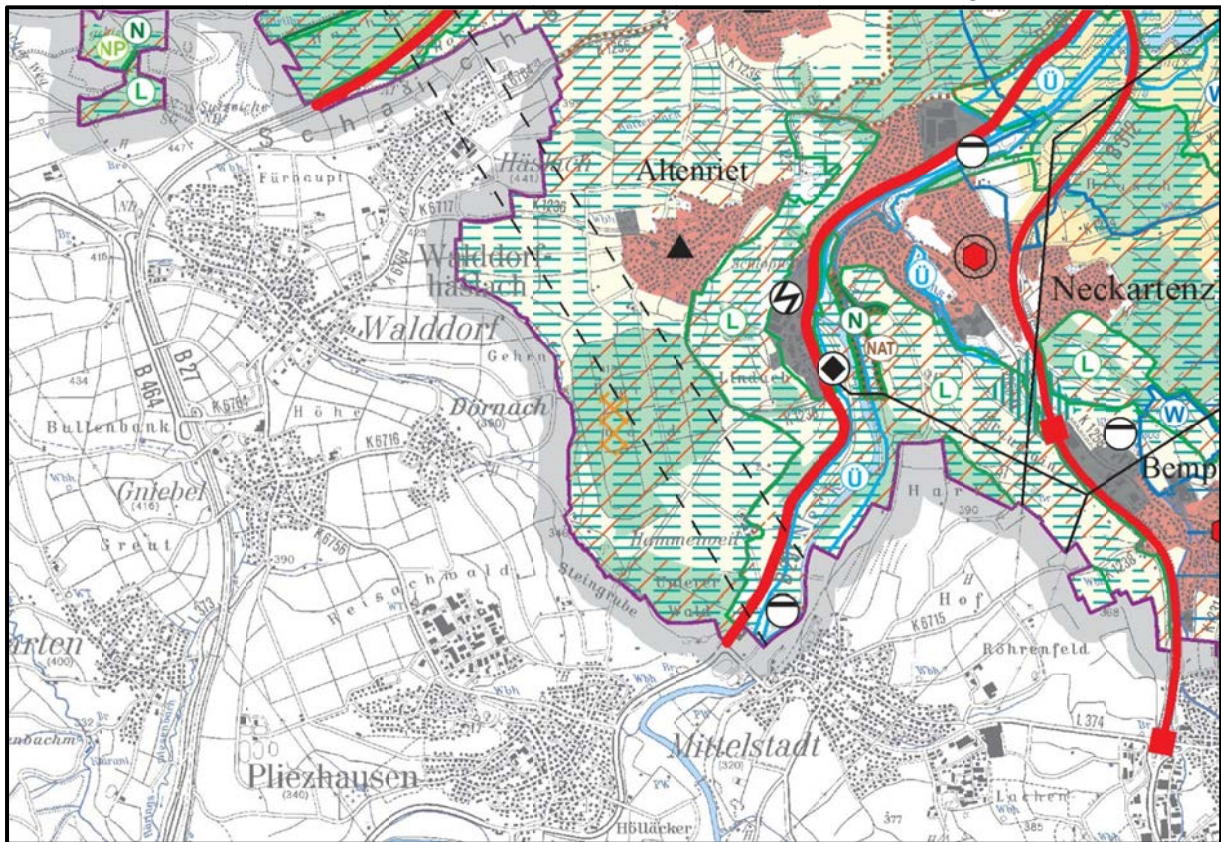

ES-12 Hammetweil	
Betroffene Kommune	Neckartenzlingen
Flächengröße in ha	ca. 8
Windgeschwindigkeit in m/s	5,25 – 5,50
Vorhandene Festlegungen am Standort	Regionaler Grünzug (VRG) Gebiet für Forstwirtschaft und Waldfunktionen (VBG) Gebiet für Naturschutz und Landschaftsentwicklung (VBG)
Besondere Hinweise	<ul style="list-style-type: none"> • Flugsicherung, Anlagenschutzbereich • Richtfunkstrecken

ES-A Rübholz

Ausschnitt aus der Raumnutzungskarte M 1:50.000

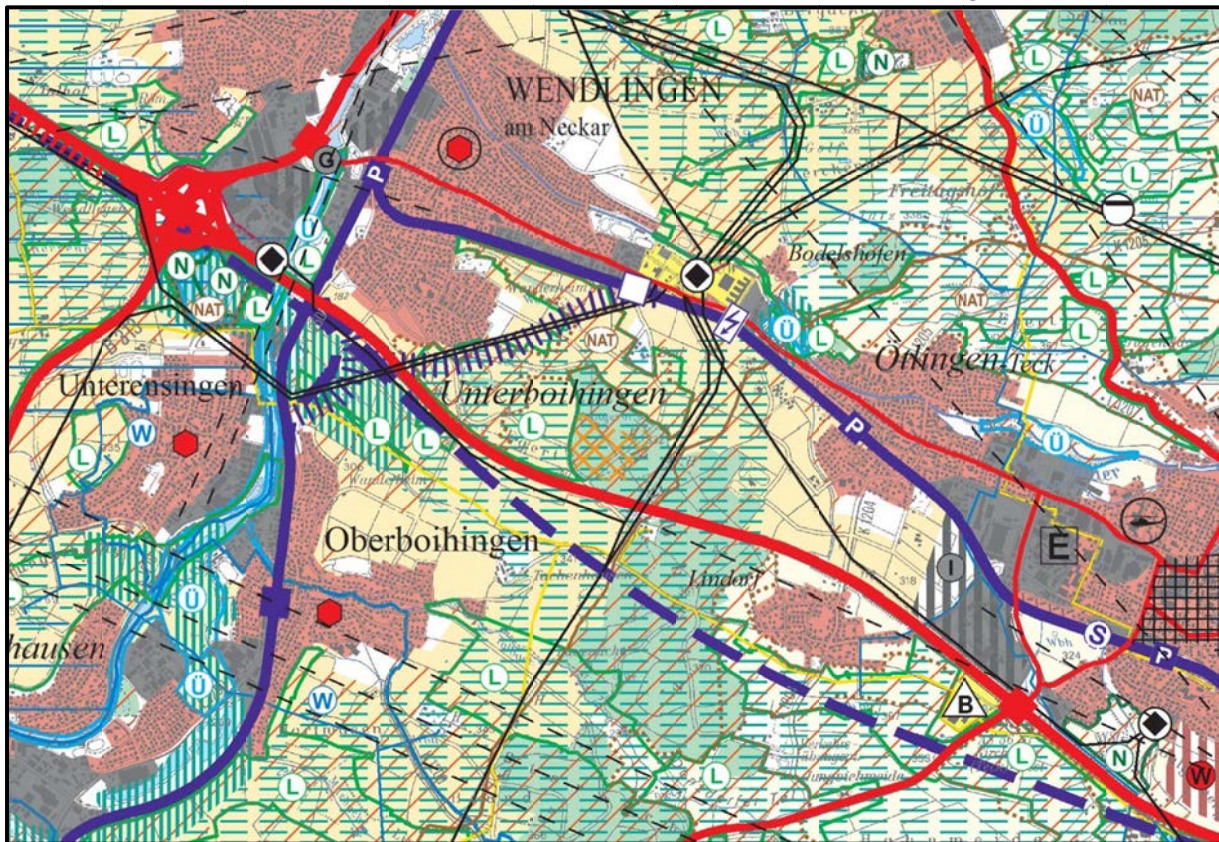

ES-A Rübholz	
Betroffene Kommune	Wendlingen am Neckar
Flächengröße in ha	ca. 27
Windgeschwindigkeit in m/s	5,50 – 5,75
Vorhandene Festlegungen am Standort	Regionaler Grünzug (VRG) Gebiet für Forstwirtschaft und Waldfunktionen (VBG) Gebiet für Naturschutz und Landschaftsentwicklung (VBG)
Besondere Hinweise	<ul style="list-style-type: none"> • Richtfunkstrecken • Flugsicherung, Anlagenschutzbereich • Autobahn • Hubschrauberkorridor A-8 • Nähe Segelflugplatz / Sonderlandeplatz Hahnweide • Hochspannungsleitung • Pufferzone Vogelschutzgebiet • Angrenzend LSG • Wohnhaus am Schwimmbad

ES-X01 Südlicher Bauernwald

Ausschnitt aus der Raumnutzungskarte M 1:50.000

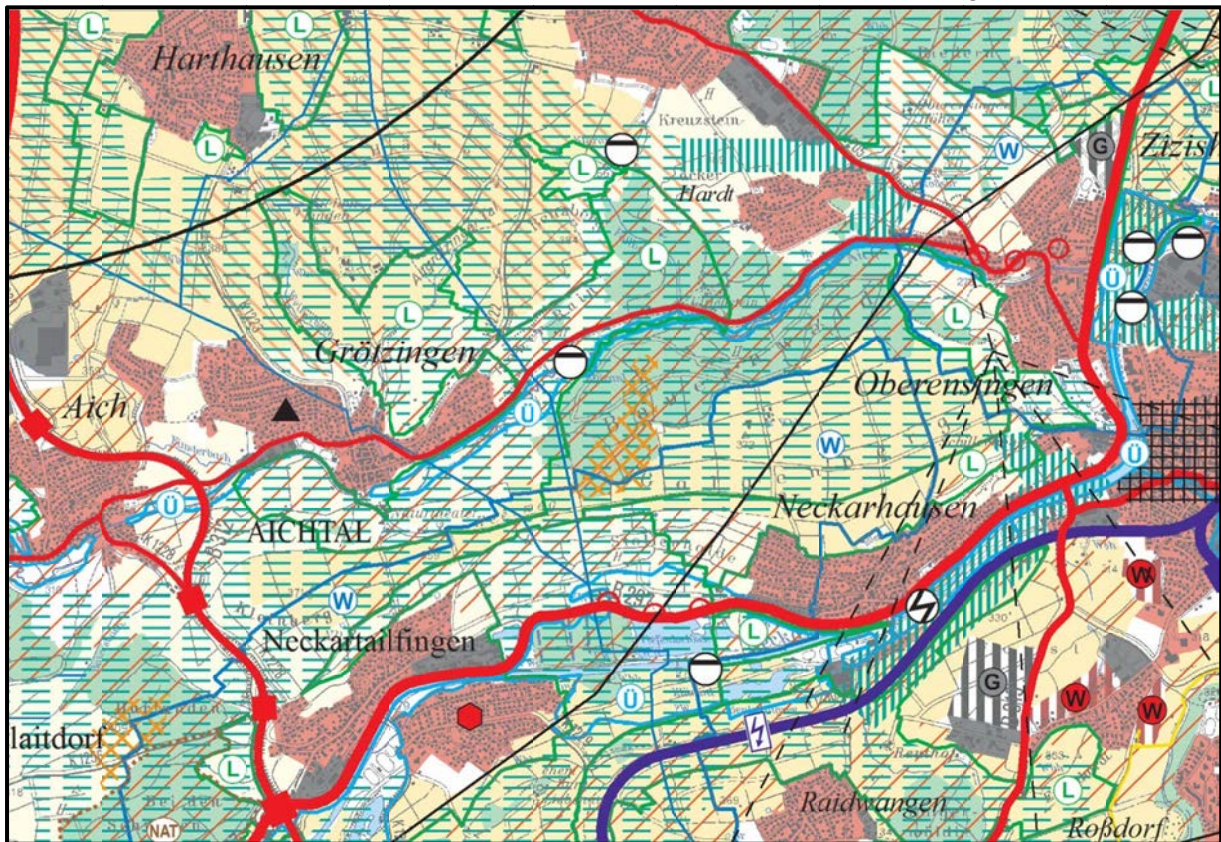

ES-X01 Südlicher Bauernwald	
Betroffene Kommune	Nürtingen
Flächengröße in ha	ca. 29
Windgeschwindigkeit in m/s	5,00 – 5,25
Vorhandene Festlegungen am Standort	Regionaler Grünzug (VRG) Gebiet für Forstwirtschaft und Waldfunktionen (VBG) Gebiet für Naturschutz und Landschaftsentwicklung (VBG) Gebiet für Landwirtschaft (VBG)
Besondere Hinweise	<ul style="list-style-type: none"> • Richtfunkstrecken • Flugsicherung, Anlagenschutzbereich • Fernwasserleitung