

BB-01 Höllberg

Ausschnitt aus der Raumnutzungskarte M 1:50.000

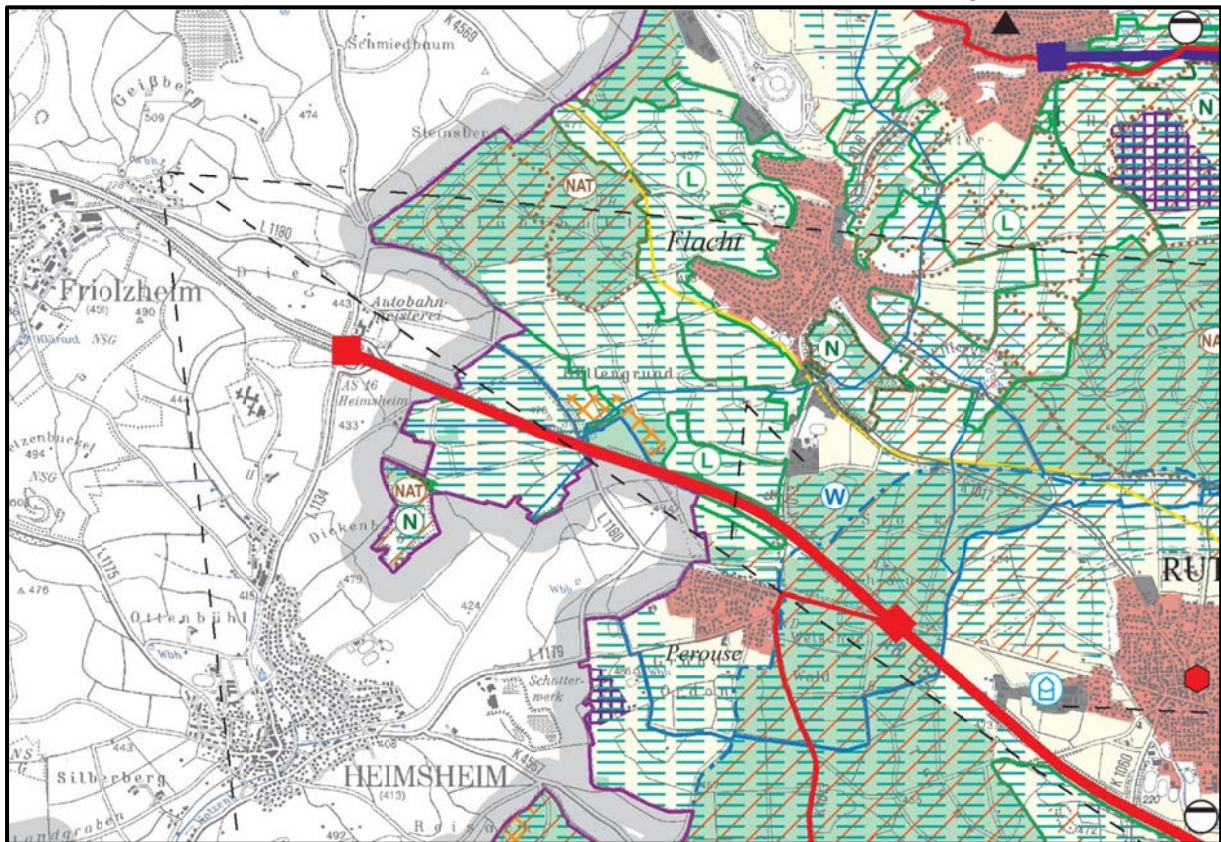

BB-01 Höllberg	
Betroffene Kommune	Weissach-Flacht
Flächengröße in ha	ca. 12
Windgeschwindigkeit in m/s	5,0 – 5,50
Vorhandene Festlegungen am Standort	Regionaler Grünzug (VRG) Gebiete für Forstwirtschaft und Waldfunktionen (VBG)
Besondere Hinweise	<ul style="list-style-type: none"> • Aussiedlerhöfe • Gewerbegebiet mit Wohnungen • Modellflugplatz • Richtfunkstrecken • Autobahn • Hubschrauberflugroute insbesondere bei Rettungseinsätzen

BB-02 Merklingen

Ausschnitt aus der Raumnutzungskarte M 1:50.000

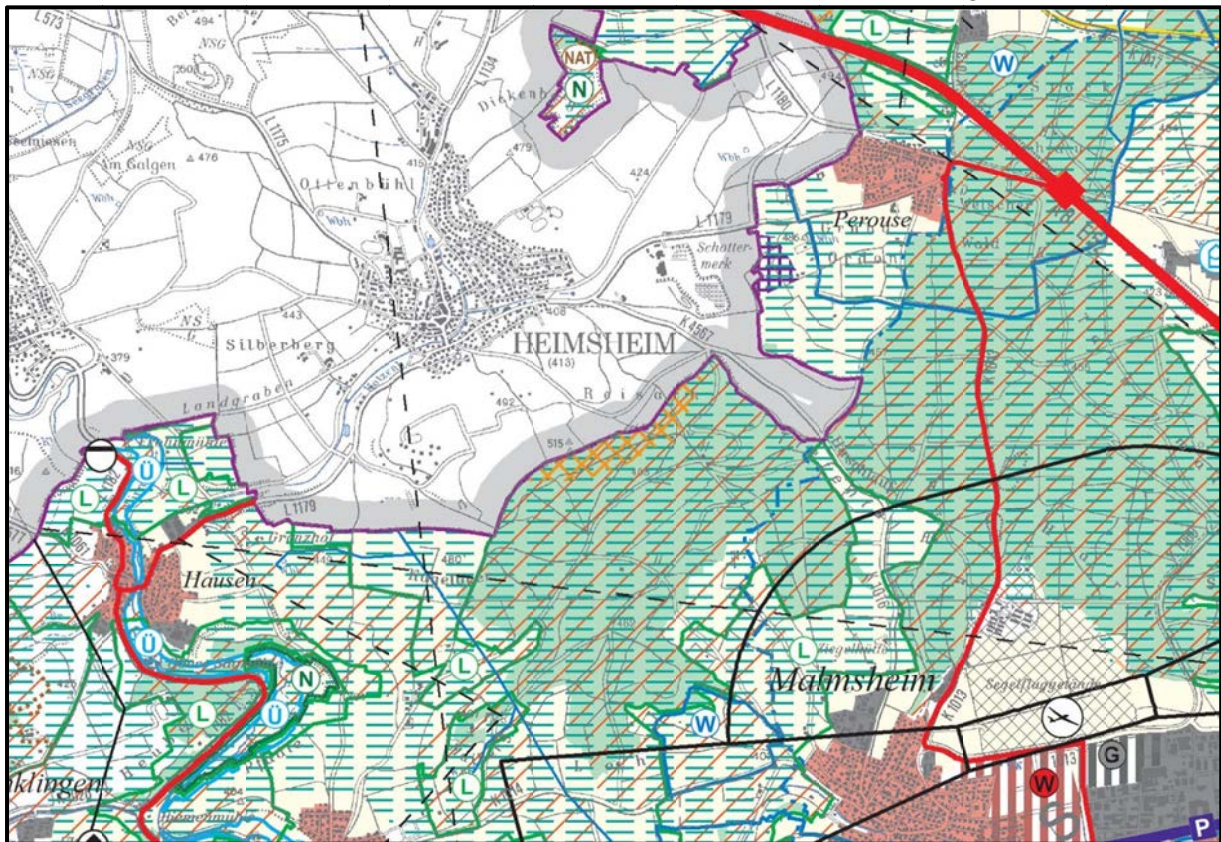

BB-02 Merklingen	
Betroffene Kommune	Weil der Stadt
Flächengröße in ha	ca. 22
Windgeschwindigkeit in m/s	5,25 – 5,50
Vorhandene Festlegungen am Standort	Regionaler Grünzug (VRG) Gebiet für Forstwirtschaft und Waldfunktionen (VBG) Gebiet für Naturschutz und Landschaftspflege (VBG)
Besondere Hinweise	<ul style="list-style-type: none"> • Grenzüberschreitendes Vorranggebiet • Von Norden vorrückender Abbau des Rohstoffvorkommens, (derzeit Abbau nördlich der K4567)

BB-05 Markstein

Ausschnitt aus der Raumnutzungskarte M 1:50.000

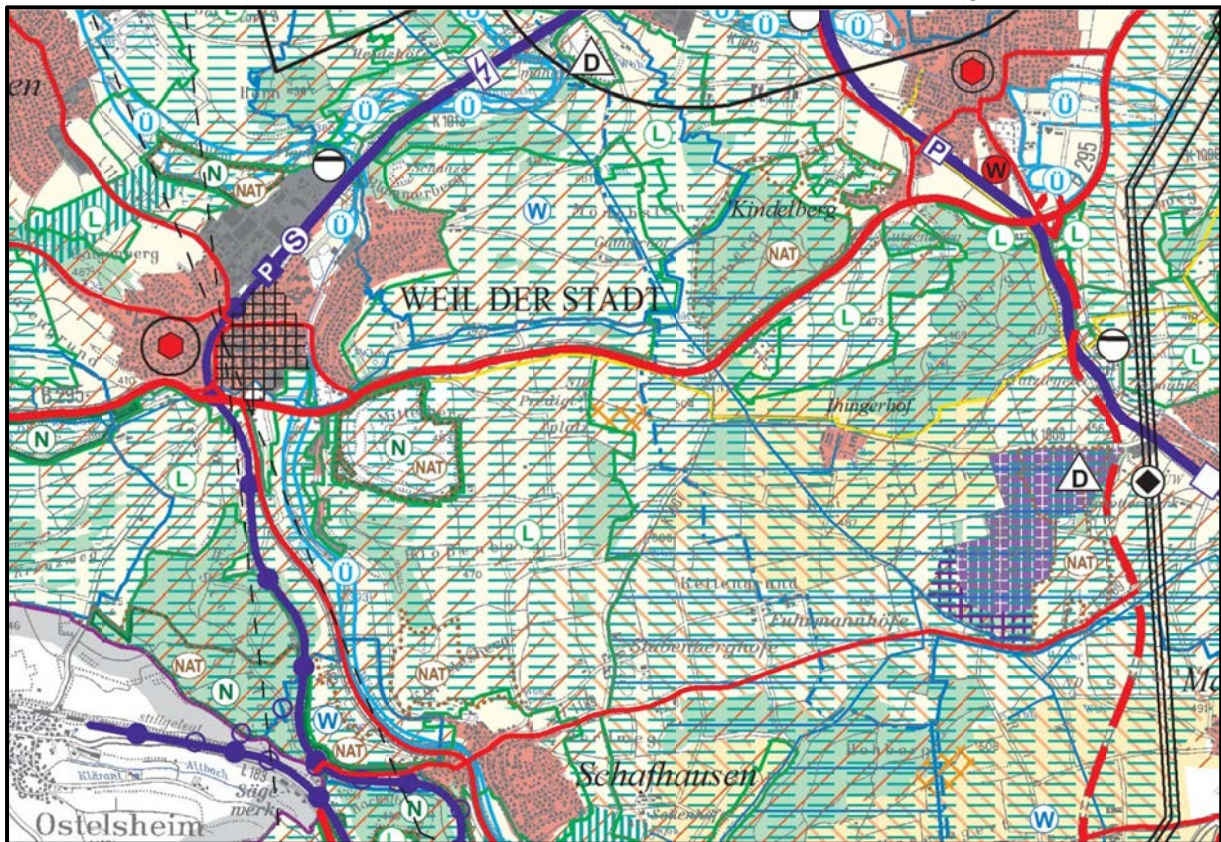

BB-05 Markstein	
Betroffene Kommune	Weil der Stadt
Flächengröße in ha	ca. 22
Windgeschwindigkeit in m/s	5,25 – 5,50
Vorhandene Festlegungen am Standort	Regionaler Grünzug (VRG) Gebiet für Forstwirtschaft und Waldfunktionen (VBG) Gebiet für Naturschutz und Landschaftspflege (VBG)
Besondere Hinweise	<ul style="list-style-type: none"> • Modellflugplatz • Nähe Naturdenkmal • Entfällt künftig wegen Flugplatz Renningen (Ministerium für Finanzen und Wirtschaft)

BB-06 Nasse Platte

Ausschnitt aus der Raumnutzungskarte M 1:50.000

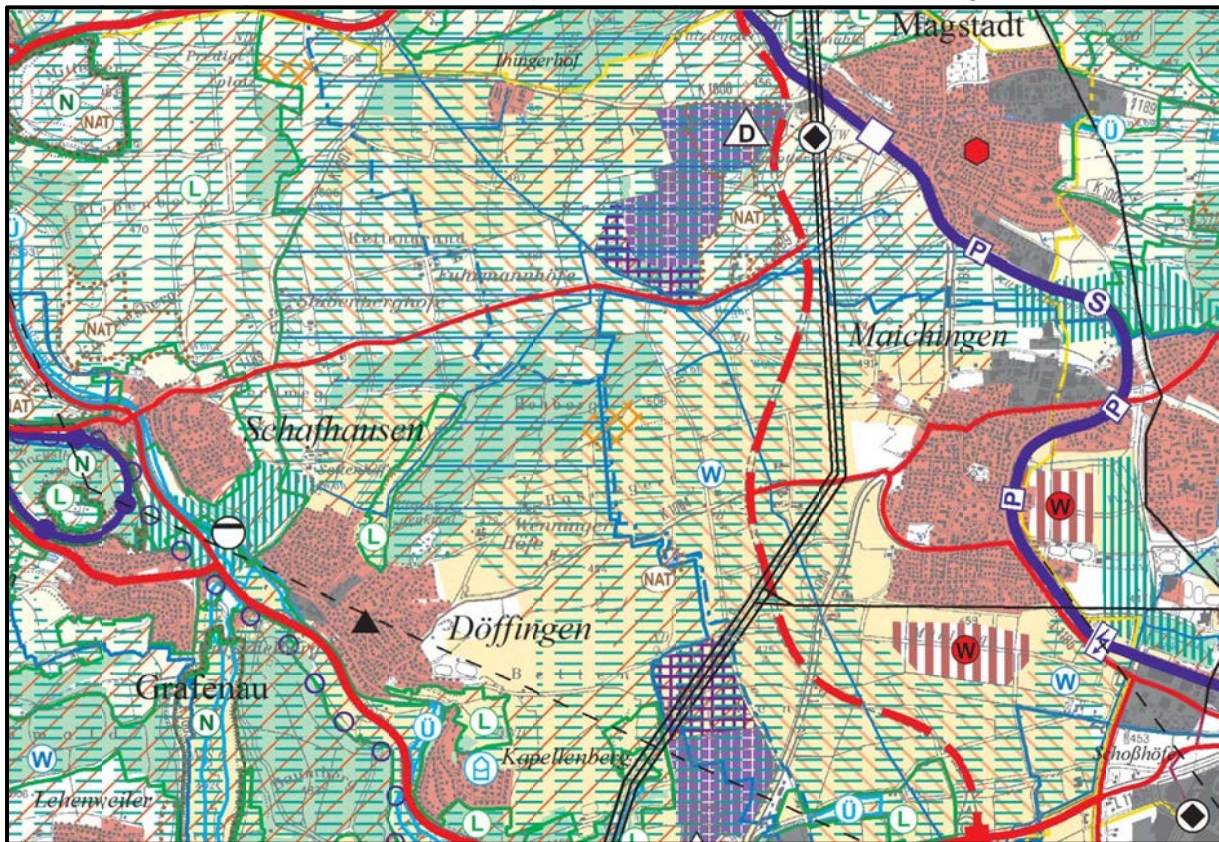

BB-06 Nasse Platte	
Betroffene Kommune	Weil der Stadt
Flächengröße in ha	ca. 22
Windgeschwindigkeit in m/s	5,25 – 5,50
Vorhandene Festlegungen am Standort	Regionaler Grünzug (VRG) Gebiet für Forstwirtschaft und Waldfunktionen (VBG) Gebiet für Naturschutz und Landschaftspflege (VBG)
Besondere Hinweise	<ul style="list-style-type: none"> • Grenzüberschreitendes Vorranggebiet • Von Norden vorrückender Abbau des Rohstoffvorkommens, (derzeit Abbau nördlich der K4567) • Entfällt künftig wegen Flugplatz Renningen (Ministerium für Finanzen und Wirtschaft)

BB-08 Steinenbühl

Ausschnitt aus der Raumnutzungskarte M 1:50.000

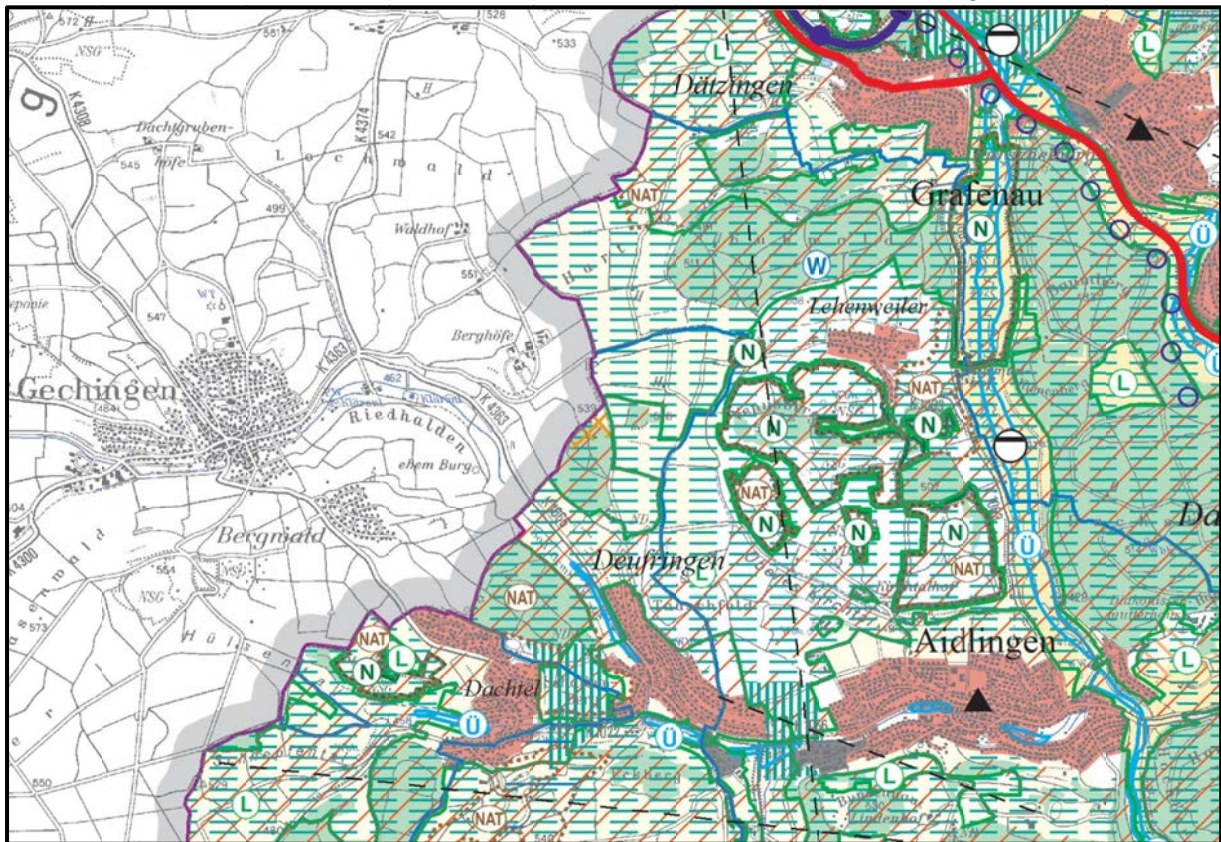

BB-Steinenbühl	
Betroffene Kommune	Aidlingen
Flächengröße in ha	ca. 4
Windgeschwindigkeit in m/s	5,25 – 5,50
Vorhandene Festlegungen am Standort	Regionaler Grünzug (VRG) Gebiet für Forstwirtschaft und Waldfunktionen (VBG) Gebiet für Naturschutz und Landschaftspflege (VBG)
Besondere Hinweise	<ul style="list-style-type: none"> • Angrenzend LSG

BB-09 Waldvögte/ Greuthau

Ausschnitt aus der Raumnutzungskarte M 1:50.000

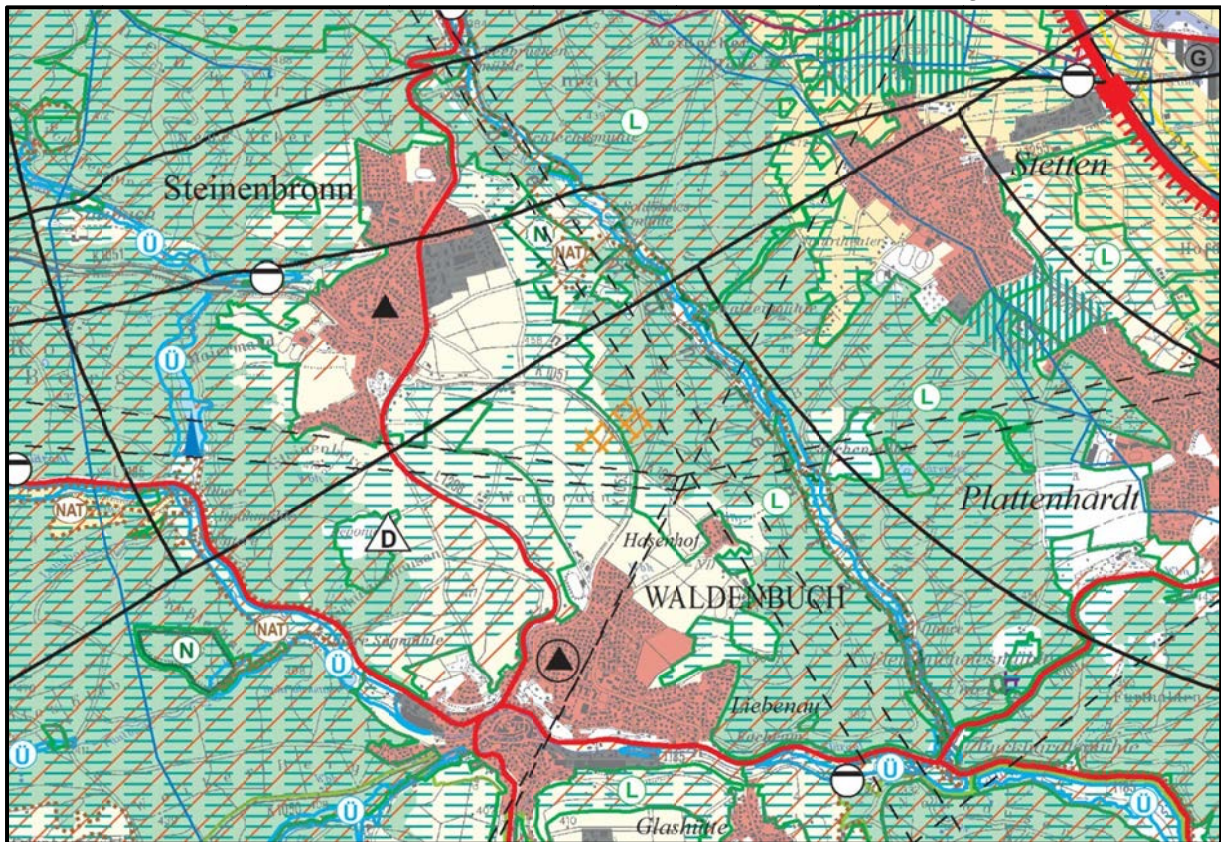

BB-09 Waldvögte/ Greuthau	
Betroffene Kommune	Waldenbuch, Steinenbronn
Flächengröße in ha	ca. 9
Windgeschwindigkeit in m/s	5,25 – 5,50
Vorhandene Festlegungen am Standort	Regionaler Grünzug (VRG) Gebiet für Forstwirtschaft und Waldfunktionen (VBG) Gebiet für Naturschutz und Landschaftspflege (VBG)
Besondere Hinweise	<ul style="list-style-type: none"> • Nähe zu Modellflugplatz • Bodendenkmale • Richtfunkstrecken • Flugsicherung, Anlagenschutzbereich • Lage in Sichtflug-Kontrollzone Flughafen Stuttgart • Kreisstraße

BB-10 Heilberg / Am Wasserturm

Ausschnitt aus der Raumnutzungskarte M 1:50.000

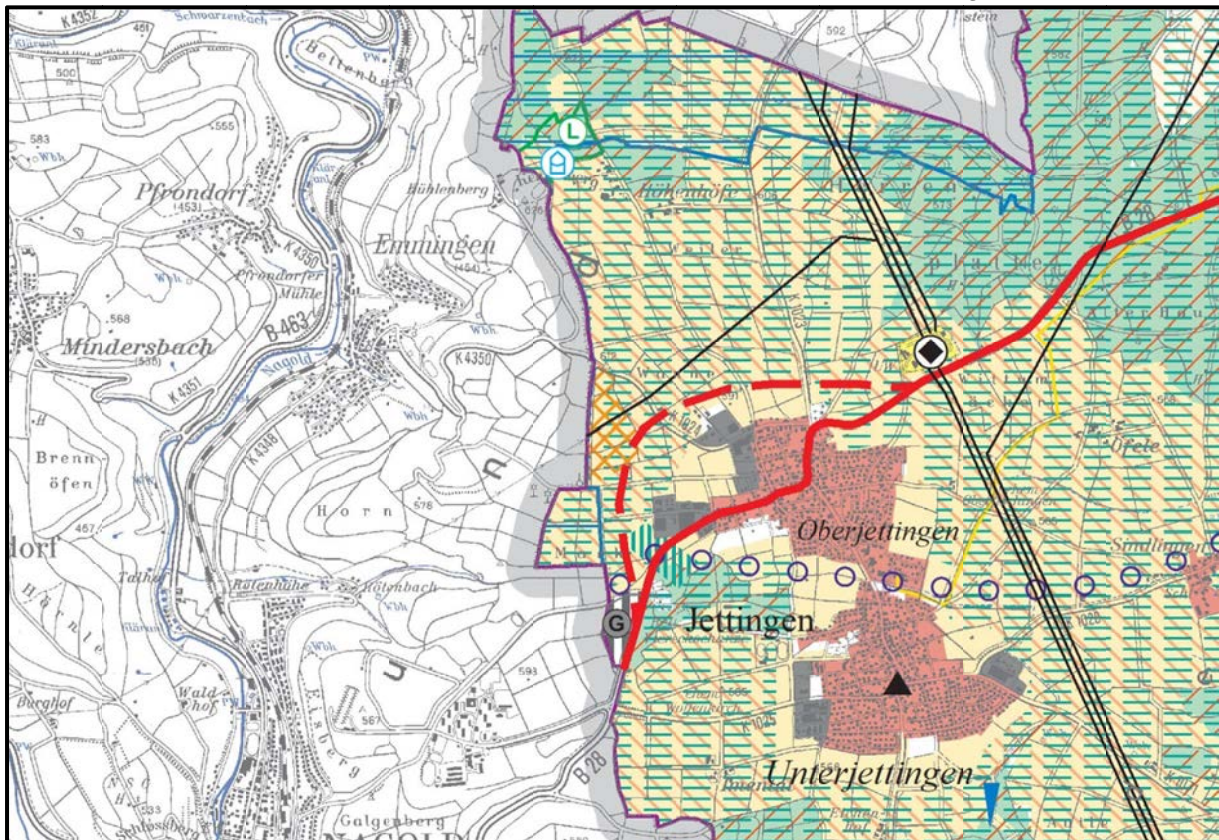

BB-10 Heilberg / Am Wasserturm	
Betroffene Kommune	Jettingen
Flächengröße in ha	ca. 18
Windgeschwindigkeit in m/s	5,00 – 5,25
Vorhandene Festlegungen am Standort	Regionaler Grünzug (VRG) Gebiet für Landwirtschaft (VBG) Gebiet für Landschaftsentwicklung (VBG)
Besondere Hinweise	<ul style="list-style-type: none"> • Im verbindlichen Flächennutzungsplan ausgewiesen • 2 bestehende Windkraftanlagen beim Wasserturm Gemarkung Nagold • Richtfunkstrecken • Weiter nördlich Segelflugplatz Haiterbach-Nagold • Hochspannungsleitung • Straße B-28

BB-A Deponie

Ausschnitt aus der Raumnutzungskarte M 1:50.000

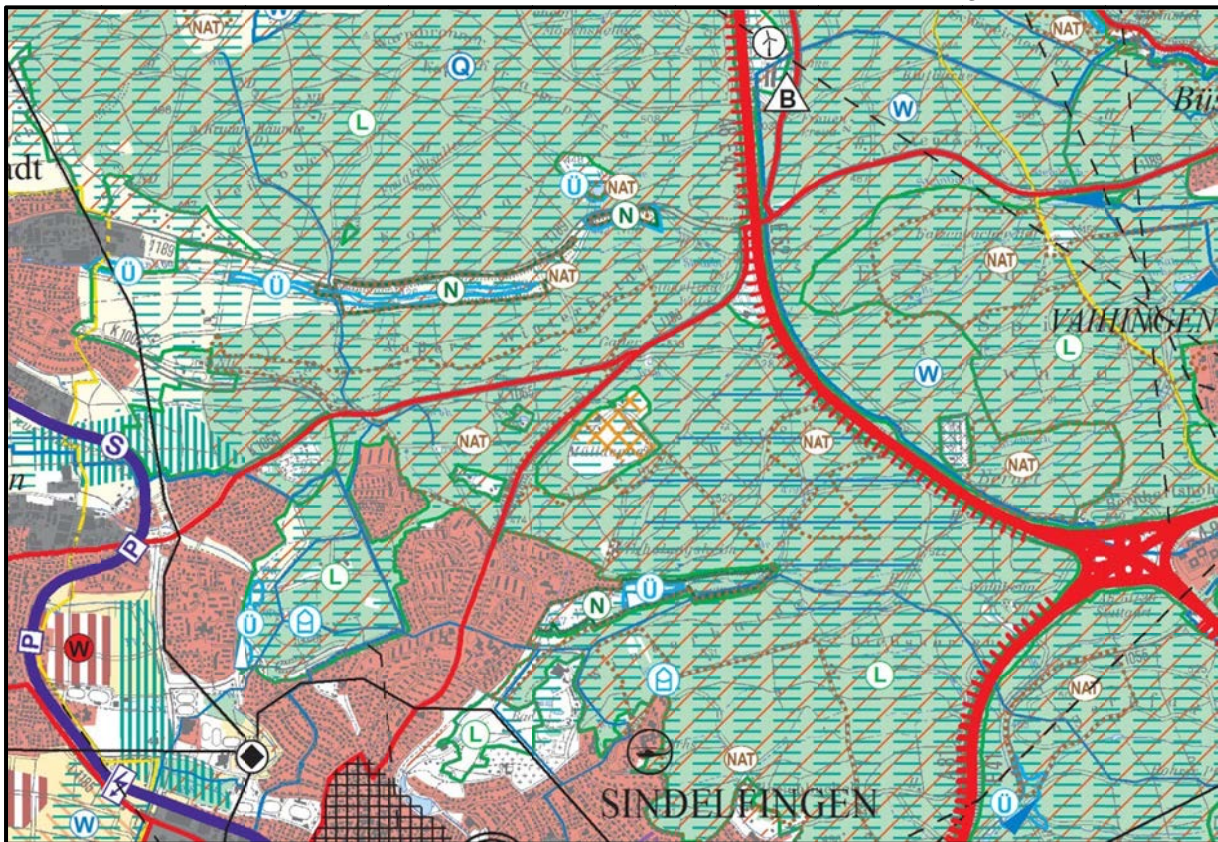

BB-A Deponie	
Betroffene Kommune	Sindelfingen
Flächengröße in ha	ca. 17
Windgeschwindigkeit in m/s	5,25
Vorhandene Festlegungen am Standort	Regionaler Grünzug (VRG) Gebiet für Forstwirtschaft und Waldfunktionen (VBG) Gebiet für Naturschutz und Landschaftspflege (VBG)
Besondere Hinweise	<ul style="list-style-type: none"> • Deponiebereich, • Flugsicherung, Anlagenschutzbereich • Angrenzend LSG • Künftig: Rückstellung wegen Flugplatz Renningen (Ministerium für Finanzen und Wirtschaft)